LASPRO
CONSULTORES

**EXCELENTÍSSIMO SENHOR DOUTOR JUIZ DE DIREITO DA 01ª VARA DE FALÊNCIAS E RECUPERAÇÕES JUDICIAIS DO FORO CENTRAL DA COMARCA DA CAPITAL DO ESTADO DE SÃO PAULO.**

**Recuperação Judicial**
**Autos n° 0067923-44.2017.8.26.0100**

**LASPRO CONSULTORES LTDA.** neste ato representada pelo **DR. ORESTE NESTOR DE SOUZA LASPRO**, OAB/SP n° 98.628, nomeada Administradora Judicial nos autos da Recuperação Judicial em referência, requerida por **ITALSPEED AUTOMOTIVE LTDA. e outros,** vem, respeitosamente, à presença de Vossa Excelência, com fulcro no artigo 22, II, "a" e "c" da Lei n° 11.101/2005 apresentar **Relatório Consolidado das Atividades da Recuperanda** referente ao período de **outubro a dezembro de 2020**.

**Brasil**
**Rua Major Quedinho, 111 - 18º andar**
**01050-030 - São Paulo**
**www.lasproconsultores.com.br**
**Fone: +55-11-3211-3010**
**Fax: +55-11-3255-3727**
**72-837.1 CT| CB / MM**

**Itália**
**Edoardo Ricci Avvocati**
**Via Visconti di Modrone nº 8/10**
**20122 - Milão**
**www.edoardoricci.it**
**Fone: + 39-02 79 47 65**
**Fax: + 39-02 78 44 97**



Este documento é cópia do original, assinado digitalmente por ORESTE NESTOR DE SOUZA LASPRO e Tribunal de Justica do Estado de Sao Paulo, protocolado em 19/02/2021 às 16:04 , sob o número WJMJ21402376103
Para conferir o original, acesse o site https://esaj.tjsp.jus.br/pastadigital/pg/abrirConferenciaDocumento.do, informe o processo 0067923-44.2017.8.26.0100 e código A73DC01.

LASPRO
CONSULTORES

**Sumário**

I. INTRODUÇÃO .....3
II. DA SITUAÇÃO ECONÔMICA-FINANCEIRA: .....5
A. Balanço Patrimonial .....7
B. Demonstração do Resultado do Exercício .....21
C. Fluxo de Caixa .....24
D. Funcionários.....24
E. Impostos.....28
III. DO PLANO DE RECUPERAÇÃO JUDICIAL.....28
III.1. CUMPRIMENTO DO PLANO DE RECUPERAÇÃO JUDICIAL .....29
IV. PENDÊNCIAS .....30
V. DILIGÊNCIA .....31
VI. CONCLUSÃO.....88
VII. DO ENCERRAMENTO.....89

**Brasil**
**Rua Major Quedinho, 111 - 18º andar**
**01050-030 - São Paulo**
**www.lasproconsultores.com.br**
**Fone: +55-11-3211-3010**
**Fax: +55-11-3255-3727**
**72-837.1 CT| CB / MM**

**Itália**
**Edoardo Ricci Avvocati**
**Via Visconti di Modrone nº 8/10**
**20122 - Milão**
**www.edoardoricci.it**
**Fone: + 39-02 79 47 65**
**Fax: + 39-02 78 44 97**



Este documento é cópia do original, assinado digitalmente por ORESTE NESTOR DE SOUZA LASPRO e Tribunal de Justica do Estado de Sao Paulo, protocolado em 19/02/2021 às 16:04 , sob o número WJMJ21402376103
Para conferir o original, acesse o site https://esaj.tjsp.jus.br/pastadigital/pg/abrirConferenciaDocumento.do, informe o processo 0067923-44.2017.8.26.0100 e código A73DC01.

LASPRO
CONSULTORES

## I. INTRODUÇÃO

1. O **GRUPO ITALSPEED** ingressou no setor de ferroligas em 1963 com a constituição da empresa **ITALMAGNÉSIO,** tendo crescido ao longo dos anos e, com necessidade de ampliar o ramo dos negócios, adquiriu novas empresas tendo como atividade diversos ramos, dentre a linha de ferroligas, até atividades como exploração florestal, destilaria, reflorestamento, dentre outras.

2. O **GRUPO** enfrentou diversas crises financeiras, sendo agravada pela crise econômica nacional, crise no setor automotivo e a paralização das atividades de ferroligas no país. Visando o soerguimento empresarial, o grupo pede a Recuperação Judicial em 16 de novembro de 2016, sendo deferido aos 29 de novembro de 2016, abrangendo as seguintes empresas:

- Italmagnésio S/A Indústria e Comércio;
- Tonolli do Brasil Indústria e Comércio de Metais Ltda;
- Rotavi Industrial Ltda;
- Planta 7 S/A Empreendimentos Rurais;
- Mito Mineração Tocantins Ltda;
- Italspeed Automotive Ltda;
- Coagro Indústria e Comércio de Produtos Agroindustriais e Florestais Ltda;
- Carvovale Indústria e Comércio de Produtos Agroindustriais e Florestais Ltda.

3. **Italmagnésio S/A Indústria e Comércio** foi registrada na Junta Comercial do Estado de São Paulo sob o nire: 35300016165, data da constituição: 14/01/1969, está localizada na Avenida Nossa Senhora do Sabará, 3701, sala 3, Bairro: Vila Emir – Município: São Paulo/SP – CEP: 12904-190, com objeto social em comércio atacadista de produtos siderúrgicos e metalúrgicos, exceto para construção. Sendo o capital social na quantia de R$ 36.835.077 (trinta e seis milhões, oitocentos e trinta e cinco mil, setenta e sete reais), tendo como sócios o senhor Claudio Trincanato e Giuseppe Trincanato.

**Brasil**
**Rua Major Quedinho, 111 - 18º andar**
**01050-030 - São Paulo**
**www.lasproconsultores.com.br**
**Fone: +55-11-3211-3010**
**Fax: +55-11-3255-3727**
**72-837.1 CT| CB / MM**

**Itália**
**Edoardo Ricci Avvocati**
**Via Visconti di Modrone nº 8/10**
**20122 - Milão**
**www.edoardoricci.it**
**Fone: + 39-02 79 47 65**
**Fax: + 39-02 78 44 97**



Este documento é cópia do original, assinado digitalmente por ORESTE NESTOR DE SOUZA LASPRO e Tribunal de Justica do Estado de Sao Paulo, protocolado em 19/02/2021 às 16:04 , sob o número WJMJ21402376103
Para conferir o original, acesse o site https://esaj.tjsp.jus.br/pastadigital/pg/abrirConferenciaDocumento.do, informe o processo 0067923-44.2017.8.26.0100 e código A73DC01.

LASPRO CONSULTORES

4. **Tonolli do Brasil Indústria e Comércio de Metais Ltda**. foi registrada na Junta Comercial do Estado de São Paulo sob o nire: 35210620870, data da constituição: 04/12/1991, está localizada na Avenida Nossa Senhora do Sabará, 3693, Bairro: Vila Emir – Município: São Paulo/SP – CEP: 04447-020, com objeto social de produção de ligas de metais não-ferrosos em formas primárias, importação e exportação de produtos, holding - controladoras de participações societárias comercio varejista de ferragens, ferramentas, produtos metalúrgicos e artigos de cutelaria. Sendo o capital social na quantia de R$ 291 (duzentos e noventa e um reais), distribuído conforme quadro abaixo:

| Tonolli do Brasil Indústria e Comércio de Metais Ltda. | % | R$ |
|---|---|---|
| ITALMAGNESIO S.A. INDUSTRIA E COMERCIO | 99,997% | 290,90 |
| GIUSEPPE TRINCANATO | 0,003% | 0,01 |
| **Total** | **100%** | **290,91** |

5. **Planta 7 S/A Empreendimentos Rurais** os dados serão verificados com a Recuperanda.

6. **Mito Mineração Tocantins Ltda**. os dados serão verificados com a Recuperanda.

7. **Italspeed Automotive Ltda**. foi registrada na Junta Comercial do Estado de São Paulo sob o nire: 35214441228, data da constituição: 22/05/1997, está localizada na Avenida Nossa Senhora do Sabará, 2077, Bairro: Vila Emir – Município: São Paulo/SP – CEP: 04685-004, com objetivo social em fabricação de outras peças e acessórios para veículos automotores não especificadas anteriormente comércio a varejo de peças e acessórios novos para veículos automotores. Sendo o capital social na quantia de R$ 14.000.000 (quatorze milhões de reais), distribuído conforme quadro abaixo:

**Brasil**
**Rua Major Quedinho, 111 - 18º andar**
**01050-030 - São Paulo**
**www.lasproconsultores.com.br**
**Fone: +55-11-3211-3010**
**Fax: +55-11-3255-3727**
**72-837.1 CT| CB / MM**

**Itália**
**Edoardo Ricci Avvocati**
**Via Visconti di Modrone nº 8/10**
**20122 - Milão**
**www.edoardoricci.it**
**Fone: + 39-02 79 47 65**
**Fax: + 39-02 78 44 97**



Este documento é cópia do original, assinado digitalmente por ORESTE NESTOR DE SOUZA LASPRO e Tribunal de Justica do Estado de Sao Paulo, protocolado em 19/02/2021 às 16:04 , sob o número WJMJ21402376103
Para conferir o original, acesse o site https://esaj.tjsp.jus.br/pastadigital/pg/abrirConferenciaDocumento.do, informe o processo 0067923-44.2017.8.26.0100 e código A73DC01.

LASPRO CONSULTORES

| Italspeed Automotive Ltda | % | R$ |
|---|---|---|
| ASTEMPAR S.A | 50% | 7.000.000 |
| INVESTICO INVESTMENT CORPORATION | 50% | 7.000.000 |
| **Total** | **100%** | **14.000.000** |

8. **Coagro Indústria e Comércio de Produtos Agroindustriais e Florestais Ltda.** foi registrada na Junta Comercial do Estado de São Paulo sob o nire: 31205211971, data da constituição: 24/01/2007, está localizada na Avenida do Contorno, 1660, 1º andar, sala 102, Bairro: Nossa Senhora de Fátima – Município: Taiobeiras/MG – CEP: 38550-000, com objeto social em atividades de apoio à produção florestal outras sociedades de participação, exceto holdings. Sendo o capital social na quantia de R$ 6.500.000 (seis milhões e quinhentos mil reais), distribuído conforme quadro abaixo:

| Coagro Indústria e Comércio de Produtos Agroindustriais e Florestais Ltda. | % | R$ |
|---|---|---|
| ABELE TRAVAGLIA | 99,97% | 6.498.050 |
| SAFINCO DO BRASIL LTDA | 0,03% | 1.950 |
| **Total** | **100%** | **6.500.000** |

9. **Carvovale Indústria e Comércio de Produtos Agroindustriais e Florestais Ltda.** os dados serão verificados com a Recuperanda.

## II. DA SITUAÇÃO ECONÔMICA-FINANCEIRA:

10. Cabe observar que as Recuperandas são as responsáveis pelo fornecimento das informações acerca de suas atividades contempladas neste Relatório, inclusive sob as penas do artigo 171, da Lei 11.101/05.

11. A situação operacional e financeira das Recuperandas é apresentada a partir da análise dos documentos que lhe foram solicitados, como segue: **(A)** Balanço Patrimonial; **(B)** Demonstração do Resultado do Exercício; **(C)** Fluxo de Caixa; **(D)** Funcionários; e, **(E)** Impostos.

**Brasil**
**Rua Major Quedinho, 111 - 18º andar**
**01050-030 - São Paulo**
**www.lasproconsultores.com.br**
**Fone: +55-11-3211-3010**
**Fax: +55-11-3255-3727**
**72-837.1 CT| CB / MM**

**Itália**
**Edoardo Ricci Avvocati**
**Via Visconti di Modrone nº 8/10**
**20122 - Milão**
**www.edoardoricci.it**
**Fone: + 39-02 79 47 65**
**Fax: + 39-02 78 44 97**



Este documento é cópia do original, assinado digitalmente por ORESTE NESTOR DE SOUZA LASPRO e Tribunal de Justica do Estado de Sao Paulo, protocolado em 19/02/2021 às 16:04 , sob o número WJMJ21402376103
Para conferir o original, acesse o site https://esaj.tjsp.jus.br/pastadigital/pg/abrirConferenciaDocumento.do, informe o processo 0067923-44.2017.8.26.0100 e código A73DC01.

12. As informações que seguem foram compiladas dos demonstrativos mensais, relativos ao quarto trimestre de 2019 até o terceiro trimestre de 2020, já apresentados em relatório anterior, ao quarto trimestre de 2020, os quais foram disponibilizados pela Recuperanda.

13. **Cabe mencionar que as demonstrações consolidadas, continuam tratando-se simplesmente da junção/somatória dos balancetes individuais, apresentando saldo combinado, indo contra as regras contábeis, tal como o CPC 36 – Demonstrações Consolidadas, que cita os procedimentos da consolidação, sendo:**

- Combinar itens similares de ativos, passivos, patrimônio líquido, receitas, despesas e fluxos de caixa da controladora com os de suas controladas;
- Compensar (eliminar) o valor contábil do investimento da controladora em cada controlada e a parcela da controladora no patrimônio líquido de cada controlada (O Pronunciamento Técnico CPC 15 explica como contabilizar qualquer ágio correspondente) e;
- Eliminar integralmente ativos e passivos, patrimônio líquido, receitas, despesas e fluxos de caixa intragrupo relacionados a transações entre entidades do grupo (resultados decorrentes de transações intragrupo que sejam reconhecidos em ativos, tais como estoques e ativos fixos, são eliminados integralmente).

14. Ressaltamos que as informações consolidadas se referem às empresas **CARVOVALE**, **COAGRO**, **ITALMAGNÉSIO**, **ITALSPEED**, **MITO**, **PLANTA 7**, **ROTAVI** e **TONOLLI**, por se tratar de grupo econômico e que serão base para os Relatórios de Atividades Consolidados.

15. Ainda, as informações da **ROTAVI**, apesar de incluída na análise do **GRUPO**, serão analisadas individualmente no processo de Recuperação Judicial sob n° 1041771-05.2018.8.26.0100.

**Brasil**
**Rua Major Quedinho, 111 - 18º andar**
**01050-030 - São Paulo**
**www.lasproconsultores.com.br**
**Fone: +55-11-3211-3010**
**Fax: +55-11-3255-3727**
**72-837.1 CT| CB / MM**

**Itália**
**Edoardo Ricci Avvocati**
**Via Visconti di Modrone nº 8/10**
**20122 - Milão**
**www.edoardoricci.it**
**Fone: + 39-02 79 47 65**
**Fax: + 39-02 78 44 97**



Este documento é cópia do original, assinado digitalmente por ORESTE NESTOR DE SOUZA LASPRO e Tribunal de Justica do Estado de Sao Paulo, protocolado em 19/02/2021 às 16:04 , sob o número WJMJ21402376103
Para conferir o original, acesse o site https://esaj.tjsp.jus.br/pastadigital/pg/abrirConferenciaDocumento.do, informe o processo 0067923-44.2017.8.26.0100 e código A73DC01.

LASPRO CONSULTORES

## A. Balanço Patrimonial

16. O **Disponível** acresceu R$ 18.693 (dezoito mil, seiscentos e noventa e três reais) durante o quarto trimestre de 2020, totalizando a importância de R$ 1.697.649 (um milhão, seiscentos e noventa e sete mil, seiscentos e quarenta e nove reais), distribuídos conforme descrito a seguir:

- Caixa, de outubro a dezembro de 2020, reduziu 20% perfazendo o saldo de R$ 86.863 (oitenta e seis mil, oitocentos e sessenta e três reais), onde, 34% pertencem a **ITALSPEED**, 24% da **ROTAVI** e o restante distribuídos entre **CARVOVALE**, **COAGRO**, **ITALMAGNÉSIO** e **PLANTA 7**, permanecendo as recuperandas **TONOLLI** e **MITO** sem recurso em caixa.
- Bancos Conta Movimento detêm 95% dos disponíveis, montando R$ 1.611.194 (um milhão, seiscentos e onze mil, cento e noventa e quatro reais) em dezembro de 2020, sendo que 62% estão reconhecidos na **ROTAVI**, permanecendo a **PLANTA 7** e a **MITO** sem saldos bancários.
  - ✓ Foram disponibilizados parcialmente os extratos bancários, de outubro a dezembro de 2020, tendo todos apresentado divergência com os números reconhecidos na contabilidade. Abaixo segue quadro com a situação por Recuperanda:

**Em R$**

| Extratos Bancários | | 12/2020 - Saldo Final | | |
|---|---|---|---|---|
| | | Balancete | Extrato | Diferefença |
| Carvovale | Caixa Economica Federal | - 1.832 | - 1.109 | 723 |
| | Banco Bradesco S/A - Tb. | 347 | 449 | 102 |
| Italspeed | Bradesco | 18.251 | 1 | - 18.250 |
| | Arbi | 347.248 | - | - 347.248 |

- Aplicações Financeiras com saldo de -R$ 408 (quatrocentos e oito reais negativos), indo contra sua natureza contábil, indicando dívidas e não disponibilidades. Observa-se que o montante negativo se deu na recuperanda **ITALSPEED** com -R$ 718 (setecentos e dezoito reais negativos) reduzidos pelos R$ 310 (trezentos e dez reais) da **ROTAVI**.

**Brasil**
**Rua Major Quedinho, 111 - 18º andar**
**01050-030 - São Paulo**
**www.lasproconsultores.com.br**
**Fone: +55-11-3211-3010**
**Fax: +55-11-3255-3727**
**72-837.1 CT| CB / MM**

**Itália**
**Edoardo Ricci Avvocati**
**Via Visconti di Modrone nº 8/10**
**20122 - Milão**
**www.edoardoricci.it**
**Fone: + 39-02 79 47 65**
**Fax: + 39-02 78 44 97**



Este documento é cópia do original, assinado digitalmente por ORESTE NESTOR DE SOUZA LASPRO e Tribunal de Justica do Estado de Sao Paulo, protocolado em 19/02/2021 às 16:04 , sob o número WJMJ21402376103
Para conferir o original, acesse o site https://esaj.tjsp.jus.br/pastadigital/pg/abrirConferenciaDocumento.do, informe o processo 0067923-44.2017.8.26.0100 e código A73DC01.

LASPRO
CONSULTORES

17. As duplicatas a receber de **Clientes**, de setembro a dezembro de 2020, apresentaram crescimento de 18%, indo de acordo com o aumento das vendas no mesmo período, totalizando a importância de R$ 15.904.810 (quinze milhões, novecentos e quatro mil, oitocentos e dez reais), distribuídos conforme gráfico a seguir:

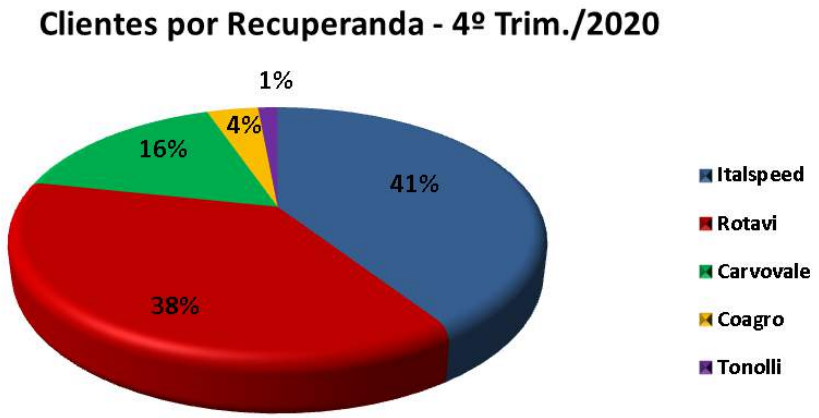


- **ITALSPEED**: com saldo de R$ 6.489.426 (seis milhões, quatrocentos e oitenta e nove mil, quatrocentos e vinte e seis reais) em dezembro de 2020, dos quais 92% corresponderam a Clientes Nacionais, 7% Clientes no Exterior e 1% Títulos e Valores Imobiliários.
- **ROTAVI**: registrou aumento de 59% no transcorrer do quarto trimestre de 2020, atingindo saldo de R$ 5.973.906 (cinco milhões, novecentos e setenta e três mil, novecentos e seis reais) em dezembro, sendo que 64,55% corresponderam a Clientes Nacionais, 33,91% Clientes no Exterior, 1,49% Títulos e Valores Imobiliários, 0,05% Bancos Conta Caução.
- **CARVOVALE**: apresentou crescimento de 12% no quarto trimestre de 2020, totalizando R$ 2.604.767 (dois milhões, seiscentos e quatro mil, setecentos e sessenta e sete reais), sendo 100% referente a Clientes Nacionais.
- **COAGRO**: não apresentou variação, mantendo, em dezembro de 2020, o saldo de R$ 605.793 (seiscentos e cinco mil, setecentos e noventa e três reais), dos quais 94% são relativos a Clientes Nacionais e 6% a Clientes no Exterior.

**Brasil**
**Rua Major Quedinho, 111 - 18º andar**
**01050-030 - São Paulo**
**www.lasproconsultores.com.br**
**Fone: +55-11-3211-3010**
**Fax: +55-11-3255-3727**
**72-837.1 CT| CB / MM**

**Itália**
**Edoardo Ricci Avvocati**
**Via Visconti di Modrone nº 8/10**
**20122 - Milão**
**www.edoardoricci.it**
**Fone: + 39-02 79 47 65**
**Fax: + 39-02 78 44 97**



Este documento é cópia do original, assinado digitalmente por ORESTE NESTOR DE SOUZA LASPRO e Tribunal de Justica do Estado de Sao Paulo, protocolado em 19/02/2021 às 16:04 , sob o número WJMJ21402376103
Para conferir o original, acesse o site https://esaj.tjsp.jus.br/pastadigital/pg/abrirConferenciaDocumento.do, informe o processo 0067923-44.2017.8.26.0100 e código A73DC01.

- **TONOLLI**: não apresentou movimentação, permanecendo, em dezembro de 2020, com saldo de R$ 230.918 (duzentos e trinta mil, novecentos e dezoito reais), composto unicamente por Clientes Nacionais.
- Ademais, os recebíveis de **Clientes** em longo prazo mantiveram o saldo de R$ 24.793.472 (vinte e quatro milhões, setecentos e noventa e três mil, quatrocentos e setenta e dois reais), em dezembro de 2020, dos quais 88% foram reconhecidos na **ITALMAGNÉSIO** relativos a Clientes no Exterior e o restante são referentes a Clientes Nacionais da Recuperanda **TONOLLI**.
  - ✓ Não foram disponibilizados os relatórios de contas a receber para a verificação dos saldos apresentados, bem como apuração dos principais clientes.
- No mês de dezembro de 2020, houve o reconhecimento de R$ 6.824.915 (seis milhões, oitocentos e vinte e quatro mil, novecentos e quinze reais) referente **Duplicatas Descontadas**, alocado no passivo circulante, onde, 61% foram antecipados pela **ITALSPEED** e o restante pela **ROTAVI**, perfazendo recebíveis líquidos em curto prazo de R$ 9.079.895 (nove milhões, setenta e nove mil, oitocentos e noventa e cinco reais), dos quais, R$ 3.266.330 (três milhões, duzentos e sessenta e seis mil, trezentos e trinta reais) foram descontadas no quarto trimestre de 2020.

18. No quarto trimestre de 2020, houve redução de R$ 3.337.061 (três milhões, trezentos e trinta e sete mil e sessenta e um reais) nos **Adiantamentos a Fornecedores**[1], atingindo saldo de R$ 16.118.852 (dezesseis milhões, cento e dezoito mil, oitocentos e cinquenta e dois reais) em dezembro, sendo 38% antecipado pela **ROTAVI** e 33% pela **ITALSPEED.**

[1] Adiantamentos a Fornecedores é o pagamento feito antecipadamente pela empresa a seus fornecedores, quanto a aquisição de mercadorias, insumos e bens, sendo baixados quando da entrega acordada entre as partes.



Este documento é cópia do original, assinado digitalmente por ORESTE NESTOR DE SOUZA LASPRO e Tribunal de Justica do Estado de Sao Paulo, protocolado em 19/02/2021 às 16:04 , sob o número WJMJ21402376103
Para conferir o original, acesse o site https://esaj.tjsp.jus.br/pastadigital/pg/abrirConferenciaDocumento.do, informe o processo 0067923-44.2017.8.26.0100 e código A73DC01.

LASPRO
CONSULTORES

19. Mantendo tendência crescente nos últimos meses, os **Impostos a Recuperar**, totalizaram, em dezembro de 2020, créditos compensáveis de R$ 17.806.939 (dezessete milhões, oitocentos e seis mil, novecentos e trinta e nove reais), dos quais 77% estão reconhecidos na **ROTAVI**.

20. Os **Estoques** montaram R$ 30.860.667 (trinta milhões, oitocentos e sessenta mil, seiscentos e sessenta e sete reais) em dezembro de 2020, onde:

- 41% estão alocados na **COAGRO**, equivalente a R$ 12.709.629 (doze milhões, setecentos e nove mil, seiscentos e vinte e nove reais), sem movimentação, indo de acordo com a ausência de faturamento, em virtude da paralização de suas atividades.
  - ✓ 79% dos estoques correspondem a Produtos Acabados.
- 27% estão alocados na **ITALSPEED**, equivalente a R$ 8.383.655 (oito milhões, trezentos e oitenta e três mil, seiscentos e cinquenta e cinco reais).
- Abaixo segue ilustração gráfica por produtos estocados.

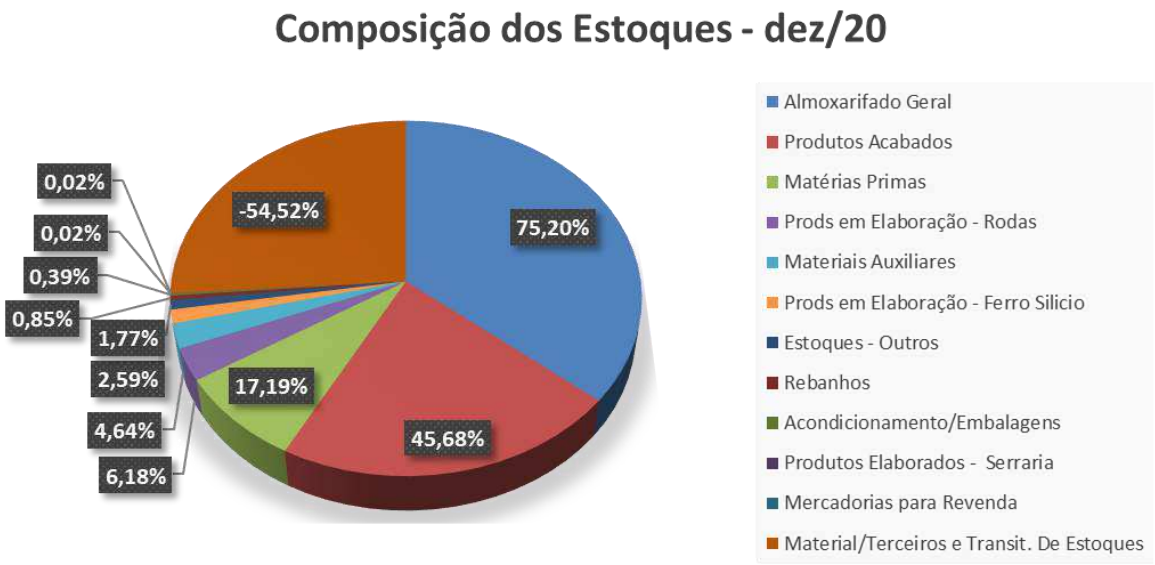


21. Os **Depósitos Judiciais,** reconhecidos em curto e longo prazo, somaram, conjuntamente, R$ 29.205.013 (vinte e nove milhões,

**Brasil**
**Rua Major Quedinho, 111 - 18º andar**
**01050-030 - São Paulo**
**www.lasproconsultores.com.br**
**Fone: +55-11-3211-3010**
**Fax: +55-11-3255-3727**
**72-837.1 CT| CB / MM**

**Itália**
**Edoardo Ricci Avvocati**
**Via Visconti di Modrone nº 8/10**
**20122 - Milão**
**www.edoardoricci.it**
**Fone: + 39-02 79 47 65**
**Fax: + 39-02 78 44 97**



Este documento é cópia do original, assinado digitalmente por ORESTE NESTOR DE SOUZA LASPRO e Tribunal de Justica do Estado de Sao Paulo, protocolado em 19/02/2021 às 16:04 , sob o número WJMJ21402376103
Para conferir o original, acesse o site https://esaj.tjsp.jus.br/pastadigital/pg/abrirConferenciaDocumento.do, informe o processo 0067923-44.2017.8.26.0100 e código A73DC01.

duzentos e cinco mil e treze reais) em dezembro de 2020, distribuídos conforme descritos a seguir:

- Curto prazo: no terceiro trimestre de 2020, nota-se redução expressiva, decorrente da reclassificação para conta de longo prazo. De outubro a dezembro de 2020, apresentou crescimento de 4%, atingindo saldo de R$ 234.508 (duzentos e trinta e quatro mil, quinhentos e oito reais), dos quais, 96% pertencem a **PLANTA 7**, relativos a causas Trabalhistas e Comerciais, e o restante, de 4%, reconhecidos na **ITALSPEED** referem-se a causas Trabalhistas.
- Longo prazo: sofreu redução de R$ 37.787 (trinta e sete mil, setecentos e oitenta e sete reais) no quarto trimestre de 2020, somando, em dezembro, R$ 28.970.504 (vinte e oito milhões, novecentos e setenta mil, quinhentos e quatro reais), estando 65% alocados na **ITALSPEED**, referente às causas Trabalhistas, Comerciais e Garantia.

22. Reconhecido no curto e longo prazo os **Outros Créditos** montaram R$ 63.358.935 (sessenta e três milhões, trezentos e cinquenta e oito mil, novecentos e trinta e cinco reais) em dezembro de 2020, segregados da seguinte maneira:

- No curto prazo apresentou constante e gradativa redução durante o exercício de 2020, encerrando a análise com R$ 2.876.402 (dois milhões, oitocentos e setenta e seis mil, quatrocentos e dois reais), sendo que 67% pertencem a **COAGRO**, tendo reconhecido 100% dos Títulos a Receber. Abaixo quadro com a composição.

| Outros Créditos - Curto Prazo | dez/20 |
|---|---|
| Títulos a Receber | 1.113.192 |
| Importação em Andamento | 1.056.007 |
| Outros Créditos | 392.750 |
| Despesas pagas Antecipadas | 195.073 |
| Materiais e Produtos de Terceiros | 119.381 |
| **Total** | **2.876.402** |



Este documento é cópia do original, assinado digitalmente por ORESTE NESTOR DE SOUZA LASPRO e Tribunal de Justica do Estado de Sao Paulo, protocolado em 19/02/2021 às 16:04 , sob o número WJMJ21402376103
Para conferir o original, acesse o site https://esaj.tjsp.jus.br/pastadigital/pg/abrirConferenciaDocumento.do, informe o processo 0067923-44.2017.8.26.0100 e código A73DC01.

- No longo prazo apresentou, no quatro trimestre de 2020, pequena redução, encerrando dezembro com saldo de R$ 60.482.532 (sessenta milhões, quatrocentos e oitenta e dois mil, quinhentos e trinta e dois reais), divididos em:
  - ✓ Plantações Rurais no montante de R$ 59.852.697 (cinquenta e nove milhões, oitocentos e cinquenta e dois mil, seiscentos e noventa e sete reais) em dezembro de 2020, onde: R$ 59.272.971 (cinquenta e nove milhões, duzentos e setenta e dois mil, novecentos e setenta e um reais) foram reconhecidos na **COAGRO**, R$ 767.710 (setecentos e sessenta e sete mil, setecentos e dez reais) na **PLANTA 7** e -R$ 187.985 (cento e oitenta e sete mil, novecentos e oitenta e cinco reais negativos) indo contra sua natureza contábil, na **CARVOVALE**.
  - ✓ Despesas Antecipadas correspondem aos Juros/Multas sobre ICMS Parcelamento, reconhecidos na **ITALSPEED** no valor de R$ 536.329 (quinhentos e trinta e seis mil, trezentos e vinte e nove reais) em dezembro de 2020.
  - ✓ Impostos a Recuperar da **ROTAVI** no valor de R$ 87.670 (oitenta e sete mil, seiscentos e setenta reais) em dezembro de 2020, referente à ICMS sobre Compra de Imobilizado.
  - ✓ Incentivos Fiscais da **ITALMAGNÉSIO** decorrente de Empréstimos Compulsórios Eletrobrás, no valor de R$ 5.837 (cinco mil, oitocentos e trinta e sete reais) em dezembro de 2020.

23. Sem apresentar movimentação no exercício de 2020, os **Investimentos** permaneceram, em dezembro de 2020, com saldo de R$ 98.355.342 (noventa e oito milhões, trezentos e cinquenta e cinco mil, trezentos e quarenta e dois reais), relativos a Empresas Coligadas/Controladas e Outros Investimentos, sendo que 55% estão investidos na **ITALMAGNÉSIO** e outros 45% na **COAGRO.**



Este documento é cópia do original, assinado digitalmente por ORESTE NESTOR DE SOUZA LASPRO e Tribunal de Justica do Estado de Sao Paulo, protocolado em 19/02/2021 às 16:04 , sob o número WJMJ21402376103
Para conferir o original, acesse o site https://esaj.tjsp.jus.br/pastadigital/pg/abrirConferenciaDocumento.do, informe o processo 0067923-44.2017.8.26.0100 e código A73DC01.

LASPRO CONSULTORES

24. Representando 21% do total dos ativos, as **Partes Relacionadas** auferiram crescimento de R$ 452.634 (quatrocentos e cinquenta e dois mil, seiscentos e trinta e quatro reais) no quarto trimestre de 2020, perfazendo o saldo de R$ 130.509.596 (cento e trinta milhões, quinhentos e nove mil, quinhentos e noventa e seis reais) em dezembro, relativos a recebíveis de empresas do **GRUPO**.

25. Apresentando crescimento de R$ 314.577 (trezentos e quatorze mil, quinhentos e setenta e sete reais) no quarto trimestre de 2020, o **Imobilizado**, atingiu saldo bruto de R$ 373.703.854 (trezentos e setenta e três milhões, setecentos e três mil, oitocentos e cinquenta e quatro reais), assim distribuído entre as empresas do **GRUPO**:

**Em R$**

| IMOBILIZADO | dez/20 | % |
|---|---|---|
| ITALSPEED | 139.926.947 | 37% |
| ROTAVI | 95.581.238 | 26% |
| TONOLLI | 53.860.137 | 14% |
| ITALMAGNÉSIO | 40.740.863 | 11% |
| COAGRO | 22.226.160 | 6% |
| CARVOVALE | 18.549.220 | 5% |
| PLANTA 7 | 1.430.233 | 0% |
| MITO | 1.389.055 | 0% |
| **Total** | **373.703.854** | **100%** |

- Através dos balancetes disponibilizados, observa-se que a variação se deu em virtude das seguintes aquisições:
  - ✓ Máquinas e Equipamentos no valor de R$ 2.000 (dois mil reais), Equipamentos de Informática no valor de R$ 3.651 (três mil, seiscentos e cinquenta e um reais) e Equipamentos e Instalações no valor de R$ 8.124 (oito mil, cento e vinte e quatro reais) na recuperanda **ITALSPEED**.
  - ✓ Equipamento de Processamento de Dados no valor de R$ 3.836 (três mil, oitocentos e trinta e seis reais) e R$ 293.329 (duzentos e noventa e três mil, trezentos e vinte e nove reais) em Imobilizações em Andamento na **ROTAVI**.

**Brasil**
**Rua Major Quedinho, 111 - 18º andar**
**01050-030 - São Paulo**
**www.lasproconsultores.com.br**
**Fone: +55-11-3211-3010**
**Fax: +55-11-3255-3727**
**72-837.1 CT| CB / MM**

**Itália**
**Edoardo Ricci Avvocati**
**Via Visconti di Modrone nº 8/10**
**20122 - Milão**
**www.edoardoricci.it**
**Fone: + 39-02 79 47 65**
**Fax: + 39-02 78 44 97**



Este documento é cópia do original, assinado digitalmente por ORESTE NESTOR DE SOUZA LASPRO e Tribunal de Justica do Estado de Sao Paulo, protocolado em 19/02/2021 às 16:04 , sob o número WJMJ21402376103
Para conferir o original, acesse o site https://esaj.tjsp.jus.br/pastadigital/pg/abrirConferenciaDocumento.do, informe o processo 0067923-44.2017.8.26.0100 e código A73DC01.

- ✓ Equipamento de Processamento de Dados no valor de R$ 3.638 (três mil, seiscentos e trinta e oito reais) na **CARVOVALE**.

- Nota-se o reconhecimento mensal das **Depreciações**, estando 55% dos bens depreciados em dezembro de 2020, restando saldo líquido de R$ 182.613.690 (cento e oitenta e dois milhões, seiscentos e treze mil, seiscentos e noventa reais), considerando o **Intangível** no valor de R$ 12.917.280 (doze milhões, novecentos e dezessete mil, duzentos e oitenta reais) dos quais 53% pertencem a **TONOLLI**.

**Em R$**

| Balanço Patrimonial | dez/19 | mar/20 | jun/20 | set/20 | dez/20 |
|---|---|---|---|---|---|
| **Ativo** | **594.825.942** | **597.382.532** | **606.478.164** | **611.492.667** | **611.224.964** |
| **Ativo Circulante** | **72.564.312** | **75.384.596** | **85.173.647** | **86.140.795** | **85.499.828** |
| Disponível | 191.224 | 320.216 | 2.499.451 | 1.678.956 | 1.697.649 |
| Clientes | 8.305.862 | 8.767.185 | 13.361.823 | 13.517.184 | 15.904.810 |
| Adiantamento a fornecedores | 9.077.385 | 10.887.995 | 16.555.923 | 19.455.913 | 16.118.852 |
| Impostos a recuperar | 15.178.889 | 15.453.470 | 15.552.549 | 17.515.330 | 17.806.939 |
| Estoques | 32.876.721 | 32.730.867 | 30.189.412 | 30.782.261 | 30.860.667 |
| Depositos judiciais | 4.051.146 | 3.915.295 | 3.936.657 | 225.113 | 234.508 |
| Outros créditos | 2.883.084 | 3.309.569 | 3.077.830 | 2.966.038 | 2.876.402 |
| **Não Circulante** | **522.261.630** | **521.997.935** | **521.304.517** | **525.351.873** | **525.725.136** |
| Depósitos judiciais | 25.262.031 | 25.273.499 | 25.399.862 | 29.007.892 | 28.970.504 |
| Partes Relacionadas | 129.162.767 | 129.367.852 | 129.706.315 | 130.056.962 | 130.509.596 |
| Clientes | 24.793.472 | 24.793.472 | 24.793.472 | 24.793.472 | 24.793.472 |
| Outros Créditos | 61.098.056 | 61.389.018 | 60.970.881 | 60.761.975 | 60.482.532 |
| Investimentos | 98.355.342 | 98.355.342 | 98.355.342 | 98.355.342 | 98.355.342 |
| **Imobilizado** | **183.589.964** | **182.818.753** | **182.078.646** | **182.376.230** | **182.613.690** |
| *Imobilizado operacional* | *386.158.722* | *386.158.722* | *373.241.442* | *373.389.276* | *373.703.854* |
| *Intangível* | - | - | *12.917.280* | *12.917.280* | *12.917.280* |
| *(-) Depreciação/Amortização acumulada* | *- 202.568.758* | *- 203.339.969* | *- 204.080.076* | *- 203.930.326* | *- 204.007.444* |

26. Apresentando constante e gradativo crescimento no exercício de 2020, o **Endividamento** do **GRUPO** atingiu, em dezembro de 2020, dívidas na importância de R$ 884.062.004 (oitocentos e oitenta e quatro milhões, sessenta e dois mil e quatro reais).

27. Os **Empréstimos e Financiamentos** reconhecidos em curto e longo prazo, conjuntamente, somaram R$ 76.778.455 (setenta e seis milhões, setecentos e setenta e oito mil, quatrocentos e cinquenta e cinco reais) em dezembro de 2020, distribuídos em:



Este documento é cópia do original, assinado digitalmente por ORESTE NESTOR DE SOUZA LASPRO e Tribunal de Justica do Estado de Sao Paulo, protocolado em 19/02/2021 às 16:04 , sob o número WJMJ21402376103
Para conferir o original, acesse o site https://esaj.tjsp.jus.br/pastadigital/pg/abrirConferenciaDocumento.do, informe o processo 0067923-44.2017.8.26.0100 e código A73DC01.

- No curto prazo auferiu crescimento de R$ 979.124 (novecentos e setenta e nove mil, cento e vinte e quatro reais), no último trimestre analisado, totalizando montante de R$ 35.911.195 (trinta e cinco milhões, novecentos e onze mil, cento e noventa e cinco reais), dos quais 89% pertencem a **ITALSPEED**, 10% pertencem a **ROTAVI** e 1% pertence à **COAGRO**.
- No longo prazo manteve saldo de R$ 40.867.260 (quarenta milhões, oitocentos e sessenta e sete mil, duzentos e sessenta reais), sendo que 65% são relativos a empréstimo da **ITALMAGNÉSIO** com o BNDES e o restante da **TONOLLI** com o Banco do Brasil.

28. Os **Fornecedores** montaram R$ 45.828.123 (quarenta e cinco milhões, oitocentos e vinte e oito mil, cento e vinte e três reais) em dezembro de 2020, reconhecidos em curto e longo prazo, como segue:

- No curto prazo apresentou pequena redução no último trimestre, encerrando dezembro de 2020, com saldo de R$ 34.215.401 (trinta e quatro milhões, duzentos e quinze mil, quatrocentos e um reais), divididos em:
  - ✓ Fornecedores Nacionais com saldo de R$ 33.910.304 (trinta e três milhões, novecentos e dez mil, trezentos e quatro reais), distribuídos em todas as recuperandas.
  - ✓ Fornecedores Quirografários reconhecidos integralmente na **MITO**, no valor de R$ 164.683 (cento e sessenta e quatro mil, seiscentos e oitenta e três reais).
  - ✓ Fornecedores Estrangeiros com saldo de R$ 140.413 (cento e quarenta mil, quatrocentos e treze reais), sendo 82% constituído pela **ROTAVI** e o restante pela **ITALSPEED**.
  - ✓ Abaixo quadro com a composição dos fornecedores em curto prazo.



Este documento é cópia do original, assinado digitalmente por ORESTE NESTOR DE SOUZA LASPRO e Tribunal de Justica do Estado de Sao Paulo, protocolado em 19/02/2021 às 16:04 , sob o número WJMJ21402376103
Para conferir o original, acesse o site https://esaj.tjsp.jus.br/pastadigital/pg/abrirConferenciaDocumento.do, informe o processo 0067923-44.2017.8.26.0100 e código A73DC01.

LASPRO CONSULTORES

Em R$

| Fornecedores | dez/20 | % |
|---|---|---|
| ROTAVI | 21.035.305 | 61% |
| ITALSPEED | 10.382.894 | 30% |
| CARVOVALE | 1.887.634 | 6% |
| COAGRO | 644.515 | 2% |
| MITO | 175.448 | 1% |
| PLANTA 7 | 49.432 | 0% |
| TONOLLI | 32.803 | 0% |
| ITALMAGNÉSIO | 7.369 | 0% |
| **Total** | **34.215.401** | **100%** |

- No longo prazo as obrigações com **Fornecedores** mantiveram o saldo de R$ 11.612.722 (onze milhões, seiscentos e doze mil, setecentos e vinte e dois reais) em dezembro de 2020, relativos a Fornecedores Estrangeiros, dos quais 76% pertencem a **ITALSPEED**.
  - ✓ Não foram disponibilizados relatórios de Contas a Pagar, não sendo possível a verificação das informações apresentadas.

29. As **Obrigações Fiscais** corresponderam a 37% do total do endividamento, em dezembro de 2020, somando R$ 328.336.971 (trezentos e vinte e oito milhões, trezentos e trinta e seis mil, novecentos e setenta e um reais), segregados em:

- No curto prazo as **Obrigações Fiscais** apresentaram constante e gradativo crescimento durante todo exercício de 2020, atingindo saldo de R$ 188.808.593 (cento e oitenta e oito milhões, oitocentos e oito mil, quinhentos e noventa e três reais), sendo que 63% pertencem a **ITALSPEED**, estando assim composto:

**Brasil**
**Rua Major Quedinho, 111 - 18º andar**
**01050-030 - São Paulo**
**www.lasproconsultores.com.br**
**Fone: +55-11-3211-3010**
**Fax: +55-11-3255-3727**
**72-837.1 CT| CB / MM**

**Itália**
**Edoardo Ricci Avvocati**
**Via Visconti di Modrone nº 8/10**
**20122 - Milão**
**www.edoardoricci.it**
**Fone: + 39-02 79 47 65**
**Fax: + 39-02 78 44 97**



Este documento é cópia do original, assinado digitalmente por ORESTE NESTOR DE SOUZA LASPRO e Tribunal de Justica do Estado de Sao Paulo, protocolado em 19/02/2021 às 16:04 , sob o número WJMJ21402376103
Para conferir o original, acesse o site https://esaj.tjsp.jus.br/pastadigital/pg/abrirConferenciaDocumento.do, informe o processo 0067923-44.2017.8.26.0100 e código A73DC01.

LASPRO CONSULTORES

Em R$

| Obrigações Fiscais - Curto Prazo | dez/20 |
|---|---|
| ICMS a Recolher | 78.844.795 |
| COFINS a Recolher | 31.744.273 |
| IRRF sobre Salários | 22.536.757 |
| IPI a Recolher | 21.044.489 |
| IRPJ a Recolher | 15.217.025 |
| PIS a Recolher | 6.832.379 |
| CSLL a Recolher | 5.595.277 |
| INSS sobre Terceiros a Recolher | 3.274.794 |
| INSS parte empresa 20% | 1.513.735 |
| Contribuicoes a Recolher 4,65 | 1.240.450 |
| ISS Retido a Recolher | 373.228 |
| IRRF sobre Terceiros a Recolher | 369.125 |
| Parcelamento ICMS | 166.091 |
| Icms Substituição Tributaria | 37.163 |
| Taxa Florestal a Pagar | 19.012 |
| **Total** | **188.808.593** |

- Os **Parcelamentos de Impostos** em longo prazo reduziram R$ 42.273 (quarenta e dois mil, duzentos e setenta e três reais) durante o quarto trimestre de 2020, atingindo saldo de R$ 139.528.377 (cento e trinta e nove milhões, quinhentos e vinte e oito mil, trezentos e setenta e sete reais), sendo que 53% pertencem a **ITALMAGNÉSIO**, referente unicamente a Refis II.

30. Correspondendo a 21% das dívidas em dezembro de 2020, as **Obrigações Trabalhistas** montaram R$ 181.571.629 (cento e oitenta e um milhões, quinhentos e setenta e um mil, seiscentos e vinte e nove reais), tendo acrescido R$ 1.072.687 (um milhão, setenta e dois mil, seiscentos e oitenta e sete reais) durante o quarto trimestre de 2020, sendo que 50% estão reconhecidos na **ITALSPEED**. Se faz importante mencionar que 83% do total das obrigações trabalhistas correspondem a INSS a Recolher.

31. As **Outras Contas a Pagar** apresentaram redução de R$ 1.119.588 (um milhão, cento e dezenove mil, quinhentos e oitenta e oito reais)

**Brasil**
**Rua Major Quedinho, 111 - 18º andar**
**01050-030 - São Paulo**
**www.lasproconsultores.com.br**
**Fone: +55-11-3211-3010**
**Fax: +55-11-3255-3727**
**72-837.1 CT| CB / MM**

**Itália**
**Edoardo Ricci Avvocati**
**Via Visconti di Modrone nº 8/10**
**20122 - Milão**
**www.edoardoricci.it**
**Fone: + 39-02 79 47 65**
**Fax: + 39-02 78 44 97**



Este documento é cópia do original, assinado digitalmente por ORESTE NESTOR DE SOUZA LASPRO e Tribunal de Justica do Estado de Sao Paulo, protocolado em 19/02/2021 às 16:04 , sob o número WJMJ21402376103
Para conferir o original, acesse o site https://esaj.tjsp.jus.br/pastadigital/pg/abrirConferenciaDocumento.do, informe o processo 0067923-44.2017.8.26.0100 e código A73DC01.

no último trimestre, perfazendo saldo de R$ 39.871.035 (trinta e nove milhões, oitocentos e setenta e um mil e trinta e cinco reais) em dezembro de 2020, relativos à Provisão para Contingência, Adiantamentos de Clientes, Comissões a Pagar, Seguros a Pagar e Outras Contas a Pagar

- As Provisões para Contingências representaram 60% da rubrica, equivalente a R$ 23.741.894 (vinte e três milhões, setecentos e quarenta e um mil, oitocentos e noventa e quatro reais) em dezembro de 2020, sendo que 77% estão reconhecidos na **ROTAVI**.

32. O **Patrimônio Líquido** manteve saldo a descoberto no quarto trimestre de 2020, na importância de R$ 272.837.040 (duzentos e setenta e dois milhões, oitocentos e trinta e sete mil e quarenta reais), composto por:

- **Capital Social** mantendo saldo de R$ 146.389.280 (cento e quarenta e seis milhões, trezentos e oitenta e nove mil, duzentos e oitenta reais) desde o primeiro trimestre de 2020, distribuídos da seguinte forma:

**Em R$**

| CAPITAL SUBSCRITO | dez/20 | % |
|---|---|---|
| ROTAVI | 51.354.600 | 35% |
| ITALMAGNÉSIO | 36.835.077 | 25% |
| CARVOVALE | 20.984.312 | 14% |
| COAGRO | 17.500.000 | 12% |
| ITALSEED | 14.000.000 | 10% |
| PLANTA 7 | 3.000.000 | 2% |
| MITO | 2.715.000 | 2% |
| TONOLLI | 291 | 0% |
| **Total** | **146.389.280** | **100%** |

- **Capital Integralizar** no valor de R$ 25.082.982 (vinte e cinco milhões, oitenta e dois mil, novecentos e oitenta e dois reais), sendo que 57% pertencem a **ROTAVI** e o restante a **ITALSPEED**.
- **Reservas** somando R$ 133.964.914 (cento e trinta e três milhões, novecentos e sessenta e quatro mil, novecentos e quatorze reais), dos quais 48% correspondem a Reservas da **ITALSPEED**.



Este documento é cópia do original, assinado digitalmente por ORESTE NESTOR DE SOUZA LASPRO e Tribunal de Justica do Estado de Sao Paulo, protocolado em 19/02/2021 às 16:04 , sob o número WJMJ21402376103
Para conferir o original, acesse o site https://esaj.tjsp.jus.br/pastadigital/pg/abrirConferenciaDocumento.do, informe o processo 0067923-44.2017.8.26.0100 e código A73DC01.

- Os **Prejuízos Acumulados** no montante de R$ 528.108.253 (quinhentos e vinte e oito milhões, cento e oito mil, duzentos e cinquenta e três reais) em dezembro de 2020, somados a exercícios anteriores.
  - ✓ As recuperandas **COAGRO**, **PLANTA 7** e **ROTAVI**, reconheceram **Lucro** nos demonstrativos contábeis, reduzidos pelos **prejuízos** nas demais recuperandas.

**Em R$**

| Balanço Patrimonial | dez/19 | mar/20 | jun/20 | set/20 | dez/20 |
|---|---|---|---|---|---|
| **Passivo** | **594.825.942** | **597.382.532** | **606.478.164** | **611.492.667** | **611.224.964** |
| **Circulante** | **450.015.181** | **457.922.335** | **471.355.479** | **480.684.515** | **487.202.768** |
| Empréstimos e financiamentos | 37.349.514 | 34.762.972 | 35.185.548 | 34.932.071 | 35.911.195 |
| Duplicatas Descontadas | - | 3.241.619 | 2.539.972 | 3.558.585 | 6.824.915 |
| Fornecedores | 20.906.701 | 22.747.390 | 30.639.039 | 34.361.438 | 34.215.401 |
| Obrigações fiscais a pagar | 177.585.691 | 179.596.649 | 181.358.345 | 186.342.857 | 188.808.593 |
| Obrigações Trabalhistas | 175.184.687 | 177.490.083 | 178.678.499 | 180.498.942 | 181.571.629 |
| Outras contas a pagar | 38.988.588 | 40.083.623 | 42.954.076 | 40.990.623 | 39.871.035 |
| **Não Circulante** | **394.906.173** | **395.806.654** | **397.033.913** | **396.924.020** | **396.859.237** |
| Empréstimos e financiamentos | 40.867.260 | 40.867.260 | 40.867.260 | 40.867.260 | 40.867.260 |
| Parcelamento de impostos | 138.989.921 | 139.655.196 | 139.612.923 | 139.570.650 | 139.528.377 |
| Fornecedores | 11.612.722 | 11.612.722 | 11.612.722 | 11.612.722 | 11.612.722 |
| Partes Relacionadas | 203.436.269 | 203.671.476 | 204.941.008 | 204.873.388 | 204.850.877 |
| **Patrimônio Liquido** | **- 250.095.413** | **- 256.346.457** | **- 261.911.229** | **- 266.115.869** | **- 272.837.040** |
| Capital social | 45.541.809 | 146.389.280 | 146.389.280 | 146.389.280 | 146.389.280 |
| (-) Capital a integralizar | - 25.082.982 | - 25.082.982 | - 25.082.982 | - 25.082.982 | - 25.082.982 |
| Reservas | 133.964.914 | 133.964.914 | 133.964.914 | 133.964.914 | 133.964.914 |
| Reserva de lucros acumulados | - 364.892.683 | - 505.366.676 | - 505.366.676 | - 505.366.676 | - 505.366.676 |
| **Resultado do Exercicio** | **- 39.626.471** | **- 6.250.993** | **- 11.815.765** | **- 16.020.405** | **- 22.741.576** |

33. Com base nas informações patrimoniais apresentadas acima, pode-se proceder com as análises dos **Indicadores de Liquidez**, que, de forma consolidada, demonstrou resultado <u>insatisfatório</u> durante o exercício de 2020:

- A **Liquidez Corrente**: Mede a capacidade de quitar as dívidas em curto prazo, utilizando recursos disponíveis e realizáveis em curto prazo, tendo liquidez de R$ 0,18 (dezoito centavos de real) para cada R$ 1,00 (um real) devido em dezembro de 2020.



Este documento é cópia do original, assinado digitalmente por ORESTE NESTOR DE SOUZA LASPRO e Tribunal de Justica do Estado de Sao Paulo, protocolado em 19/02/2021 às 16:04 , sob o número WJMJ21402376103
Para conferir o original, acesse o site https://esaj.tjsp.jus.br/pastadigital/pg/abrirConferenciaDocumento.do, informe o processo 0067923-44.2017.8.26.0100 e código A73DC01.

LASPRO CONSULTORES

- A **Liquidez Geral:** Mede a capacidade de quitação de todas as dívidas da empresa utilizando de todos seus disponíveis e realizáveis, refletido na liquidez de R$ 0,44 (quarenta e quatro centavos de real) para cada R$ 1,00 (um real) devido em dezembro de 2020.

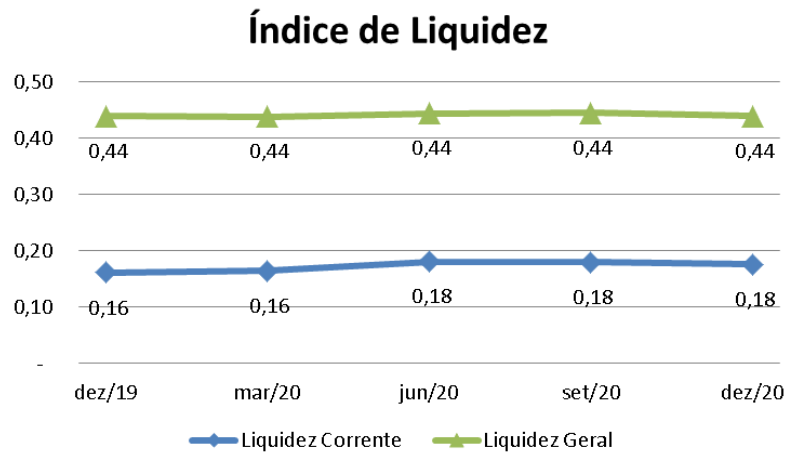


34. O Índice de **Endividamento** apura o percentual que a participação do capital de terceiros (dívidas) representa do ativo total, demonstrando o grau de dependência financeira. Nota-se pequeno aumento no período analisado, mantendo o indicador em situação insatisfatória, vez que as dívidas superaram 45% os ativos de dezembro de 2020, indicando necessidade de recursos de terceiros para a liquidação das obrigações constituídas.

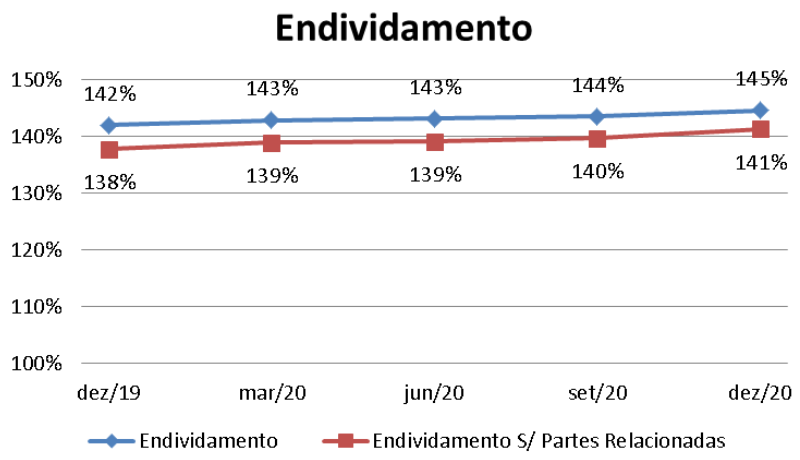


**Brasil**
**Rua Major Quedinho, 111 - 18º andar**
**01050-030 - São Paulo**
**www.lasproconsultores.com.br**
**Fone: +55-11-3211-3010**
**Fax: +55-11-3255-3727**
**72-837.1 CT| CB / MM**

**Itália**
**Edoardo Ricci Avvocati**
**Via Visconti di Modrone nº 8/10**
**20122 - Milão**
**www.edoardoricci.it**
**Fone: + 39-02 79 47 65**
**Fax: + 39-02 78 44 97**



Este documento é cópia do original, assinado digitalmente por ORESTE NESTOR DE SOUZA LASPRO e Tribunal de Justica do Estado de Sao Paulo, protocolado em 19/02/2021 às 16:04 , sob o número WJMJ21402376103
Para conferir o original, acesse o site https://esaj.tjsp.jus.br/pastadigital/pg/abrirConferenciaDocumento.do, informe o processo 0067923-44.2017.8.26.0100 e código A73DC01.

LASPRO
CONSULTORES

**B. Demonstração do Resultado do Exercício**

35. O **GRUPO** somou **Receitas** na importância de R$ 124.133.123 (cento e vinte e quatro milhões, cento e trinta e três mil, cento e vinte e três reais) durante o exercício de 2020, auferido da seguinte maneira:

- **ROTAVI**: R$ 66.048.978 (sessenta e seis milhões, quarenta e oito mil, novecentos e setenta e oito reais);
- **ITALSPEED**: R$ 35.688.890 (trinta e cinco milhões, seiscentos e oitenta e oito mil, oitocentos e noventa reais);
- **CARVOVALE**: R$ 22.395.254 (vinte e dois milhões, trezentos e noventa e cinco mil, duzentos e cinquenta e quatro reais).
- As demais recuperandas não apresentaram faturamento, no exercício de 2020.
- Nota-se crescimento de 15% no faturamento do quarto trimestre de 2020, no comparativo com o trimestre anterior.

36. Os **Custos** montaram R$ 96.776.521 (noventa e seis milhões, setecentos e setenta e seis mil, quinhentos e vinte e um reais) até dezembro de 2020, ultrapassando à receita liquida em R$ 882.992 (oitocentos e oitenta e dois mil, novecentos e noventa e dois reais), não restando margem para cobrir os demais gastos. Ademais:

- 83% dos custos corresponderam a Custos dos Produtos Vendidos, reconhecidos nas recuperandas **ROTAVI**, **ITALSPEED** e **CARVOVALE**.
- 17% referem-se a Custos de Produção relativos a gastos com Funcionários, Contratação de Serviços de Terceiros, Consumo de Materiais, dentre outros sendo que 91% pertencem a **CARVOVALE**.

37. As **Despesas Administrativas**, somadas de janeiro a dezembro de 2020, montaram R$ 16.278.936 (dezesseis milhões, duzentos e setenta e oito mil, novecentos e trinta e seis reais) sendo que 48% foram reconhecidos

**Brasil**
**Rua Major Quedinho, 111 - 18º andar**
**01050-030 - São Paulo**
**www.lasproconsultores.com.br**
**Fone: +55-11-3211-3010**
**Fax: +55-11-3255-3727**
**72-837.1 CT| CB / MM**

**Itália**
**Edoardo Ricci Avvocati**
**Via Visconti di Modrone nº 8/10**
**20122 - Milão**
**www.edoardoricci.it**
**Fone: + 39-02 79 47 65**
**Fax: + 39-02 78 44 97**



Este documento é cópia do original, assinado digitalmente por ORESTE NESTOR DE SOUZA LASPRO e Tribunal de Justica do Estado de Sao Paulo, protocolado em 19/02/2021 às 16:04 , sob o número WJMJ21402376103
Para conferir o original, acesse o site https://esaj.tjsp.jus.br/pastadigital/pg/abrirConferenciaDocumento.do, informe o processo 0067923-44.2017.8.26.0100 e código A73DC01.

na **ITALSPEED** e 31% na **ROTAVI**, sendo a **TONOLLI** a única recuperanda a não reconhecer despesas administrativas, durante o exercício de 2020.

- Ademais 64% das despesas administrativas referem-se Serviços de Terceiros, o restante refere-se a Obrigações Trabalhistas, Despesas Gerais, dentre outros gastos.

38. As **Despesas Comerciais** foram reconhecidas na **ROTAVI** e na **ITALSPEED** somando R$ 3.585.914 (três milhões, quinhentos e oitenta e cinco mil, novecentos e quatorze reais) de janeiro a dezembro de 2020, sendo 55% relativos a Fretes, dos quais 99,5% reconhecidos na **ROTAVI**.

39. As **Despesas Financeiras**, somadas de janeiro a dezembro de 2020, montaram R$ 5.510.909 (cinco milhões, quinhentos e dez mil, novecentos e nove reais) sendo que 67% referem-se a Juros Passivos, onde, 38% das despesas financeiras foram reconhecidas na **CARVOVALE**.

- Parte das despesas financeiras foi absorvida pelas **Receitas Financeiras** no valor de R$ 2.053.804 (dois milhões, cinquenta e três mil, oitocentos e quatro reais) dos quais 51% pertencem a **ROTAVI**.
  - ✓ 97% das receitas financeiras referem-se a Variações Monetárias Ativas.

40. O **GRUPO** apurou **Prejuízo** contábil de R$ 22.741.576 (vinte e dois milhões, setecentos e quarenta e um mil, quinhentos e setenta e seis reais) durante o exercício de 2020, vez que os custos superaram as receitas liquidas, não restando margem para cobrir as despesas operacionais e financeiras do mesmo período.



Este documento é cópia do original, assinado digitalmente por ORESTE NESTOR DE SOUZA LASPRO e Tribunal de Justica do Estado de Sao Paulo, protocolado em 19/02/2021 às 16:04 , sob o número WJMJ21402376103
Para conferir o original, acesse o site https://esaj.tjsp.jus.br/pastadigital/pg/abrirConferenciaDocumento.do, informe o processo 0067923-44.2017.8.26.0100 e código A73DC01.

LASPRO CONSULTORES

Em R$ - Trimestral

| Demonstração de Resultado | dez/19 | 1º Trim. 2020 | 2º Trim. 2020 | 3º Trim. 2020 | 4º Trim. 2020 | 2020 |
|---|---|---|---|---|---|---|
| **Receita Bruta de Vendas** | **21.816.321** | **17.289.989** | **23.516.061** | **38.694.511** | **44.632.561** | **124.133.123** |
| *(-) Deduções* | - 5.289.302 | - 4.719.147 | - 4.704.664 | - 9.195.405 | - 9.620.378 | - 28.239.594 |
| **Receita Operacional Liquida** | **16.527.019** | **12.570.842** | **18.811.397** | **29.499.106** | **35.012.183** | **95.893.529** |
| *(-) Custos* | - 19.342.937 | - 14.457.324 | - 20.177.672 | - 28.099.329 | - 34.042.195 | - 96.776.521 |
| **Lucro Bruto** | **- 2.815.918** | **- 1.886.482** | **- 1.366.275** | **1.399.778** | **969.987** | **- 882.992** |
| **Despesas Operacionais** | **- 6.528.481** | **- 4.501.832** | **- 3.796.934** | **- 5.727.851** | **- 5.838.234** | **- 19.864.850** |
| *(-) Despesas administrativas* | - 5.938.856 | - 3.995.184 | - 3.212.895 | - 4.666.710 | - 4.404.147 | - 16.278.936 |
| *(-) Despesas comerciais* | - 589.626 | - 506.648 | - 584.038 | - 1.061.141 | - 1.434.087 | - 3.585.914 |
| **Resultado Operacional** | **- 9.344.399** | **- 6.388.314** | **- 5.163.209** | **- 4.328.073** | **- 4.868.247** | **- 20.747.842** |
| **Resultado Financeiro** | **- 3.762.861** | **- 417.266** | **- 465.154** | **- 800.202** | **- 1.774.482** | **- 3.457.105** |
| *(-) Despesa Financeira* | - 3.936.969 | - 1.023.539 | - 761.066 | - 1.535.949 | - 2.190.355 | - 5.510.909 |
| *Receita Financeira* | 174.109 | 606.272 | 295.911 | 735.747 | 415.874 | 2.053.804 |
| **Receitas/Despesas Não Operacionais** | **431.194** | **554.587** | **63.591** | **923.636** | **- 78.443** | **1.463.371** |
| **Resultado antes do IRPJ/CSLL** | **- 12.676.066** | **- 6.250.993** | **- 5.564.772** | **- 4.204.640** | **- 6.721.172** | **- 22.741.576** |
| (-) IRPJ/CSLL | - 9.278.993 | - | - | - | - | - |
| **Resultado do Exercicio** | **- 21.955.059** | **- 6.250.993** | **- 5.564.772** | **- 4.204.640** | **- 6.721.172** | **- 22.741.576** |

41. Em análise ao resumo da **DRE**, temos:

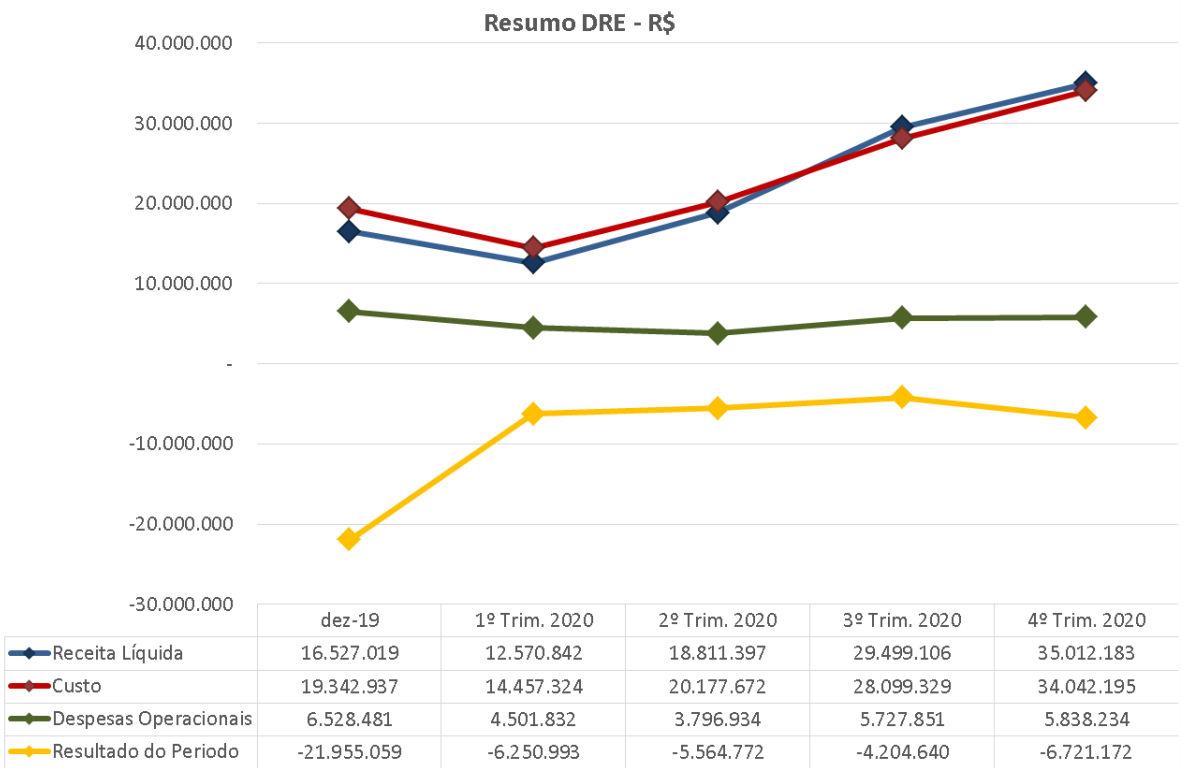


- **Receita Líquida X Custos:** Os Custos apresentaram flutuação similar ao da Receita Líquida, no entanto, se fazendo superior as vendas, regredindo no segundo semestre de 2020.

**Brasil**
**Rua Major Quedinho, 111 - 18º andar**
**01050-030 - São Paulo**
**www.lasproconsultores.com.br**
**Fone: +55-11-3211-3010**
**Fax: +55-11-3255-3727**
**72-837.1 CT| CB / MM**

**Itália**
**Edoardo Ricci Avvocati**
**Via Visconti di Modrone nº 8/10**
**20122 - Milão**
**www.edoardoricci.it**
**Fone: + 39-02 79 47 65**
**Fax: + 39-02 78 44 97**



Este documento é cópia do original, assinado digitalmente por ORESTE NESTOR DE SOUZA LASPRO e Tribunal de Justica do Estado de Sao Paulo, protocolado em 19/02/2021 às 16:04 , sob o número WJMJ21402376103
Para conferir o original, acesse o site https://esaj.tjsp.jus.br/pastadigital/pg/abrirConferenciaDocumento.do, informe o processo 0067923-44.2017.8.26.0100 e código A73DC01.

- **Receita Líquida X Despesas Operacionais:** As despesas mostraram estabilidade e não acompanhando a flutuação da Receita Líquida auferida.
- **Receita Líquida X Resultado do Período:** Nota-se que a flutuação do Resultado do Período não se fez similar ao da Receita Líquida, vez que os resultados auferidos são influenciados pelo elevado custo operacional e pelas despesas não operacionais.

**C. Fluxo de Caixa**

42. Não foi disponibilizado relatório de Fluxo de Caixa, do período realizado.

**D. Funcionários**

43. Foram disponibilizados documentos relacionados à folha de pagamento, dos quais seguem listados por Recuperanda:

- **CARVOVALE**
  - ✓ Outubro de 2020: Folha de pagamento, holerites sem as devidas assinaturas, relação bancária de adiantamentos e salários, relação de imposto de renda de adiantamento, folha de pagamento e férias, comprovante de pagamento de férias e rescisão. Guia de INSS do mês de competência sem os devidos comprovantes de recolhimentos e guias de FGTS de setembro de 2020 com os comprovantes de pagamentos, tendo também comprovantes de pagamentos de janeiro a julho de 2017 e novembro e dezembro de 2016.
  - ✓ Novembro de 2020: folha de pagamento, holerites sem as devidas assinaturas, relação bancária de adiantamentos, férias e salários, comprovante de pagamento de rescisão e férias, relação de imposto de renda de adiantamento, folha de pagamento e férias, protocolo de conectividade social e SEFIP. Guia de INSS e FGTS do mês de



Este documento é cópia do original, assinado digitalmente por ORESTE NESTOR DE SOUZA LASPRO e Tribunal de Justica do Estado de Sao Paulo, protocolado em 19/02/2021 às 16:04 , sob o número WJMJ21402376103
Para conferir o original, acesse o site https://esaj.tjsp.jus.br/pastadigital/pg/abrirConferenciaDocumento.do, informe o processo 0067923-44.2017.8.26.0100 e código A73DC01.

competência sem o devido comprovante de recolhimento, guias de FGTS com comprovante de pagamento de janeiro a março de 2017, de maio de 2011 a abril de 2012 e de maio de 2012 a outubro de 2013.

- ✓ Dezembro de 2020: folha de pagamento, folha de adiantamento, folha de 13° salário, comprovante de pagamento de salários, adiantamento, férias e rescisão, relação bancária de adiantamento e salário, holerite sem assinatura, relação mensal de férias, protocolo de conectividade social, relação IRRF sobre folha, férias adiantamento de salário, SEFIP, guia sem o comprovante de recolhimento de INSS, guias e os comprovantes de recolhimentos do FGTS novembro de 2020, novembro de 2015 a dezembro de 2019 e de abril a julho de 2017.

- **MITO**
  - ✓ Outubro de 2020: Folha de pagamento, protocolo de conectividade social e SEFIP, guia de INSS sem o comprovante de recolhimento e relação de IRRF sobre folha de pagamento.
  - ✓ Novembro de 2020: Resumo da folha de pagamento e 13° salário, relação bancária, protocolo de conectividade social e SEFIP, relação de IRRF sobre folha de pagamento, guia de INSS e IRRF sobre salários sem os comprovantes de recolhimentos, guia de FGTS com comprovante de pagamento.
  - ✓ Dezembro de 2020: Folha de pagamento, adiantamento e 13° salário, relação bancária de salário, SEFIP, guia sem comprovante de recolhimento de INSS e guia de FGTS com o comprovante de pagamentos.
- **PLANTA 7**
  - ✓ Outubro de 2020: Folha de pagamento, holerite sem assinatura, relação mensal de férias, relação bancária de salário, relação bancária dos pagamentos atrasados de setembro de 2020, protocolo de conectividade social, SEFIP, guia de FGTS e INSS sem comprovante de recolhimento, guia e comprovante de recolhimento de FGTS e INSS de setembro de 2020.
  - ✓ Novembro de 2020: Resumo de folha de pagamento, holerite sem assinatura, relação bancária de salário e adiantamento salarial, relação mensal de férias, protocolo conectividade social, SEFIP, guia de FGTS e



Este documento é cópia do original, assinado digitalmente por ORESTE NESTOR DE SOUZA LASPRO e Tribunal de Justica do Estado de Sao Paulo, protocolado em 19/02/2021 às 16:04 , sob o número WJMJ21402376103
Para conferir o original, acesse o site https://esaj.tjsp.jus.br/pastadigital/pg/abrirConferenciaDocumento.do, informe o processo 0067923-44.2017.8.26.0100 e código A73DC01.

INSS sem o comprovante de pagamento, guia de INSS e FGTS com o comprovante de recolhimento de outubro de 2020.

- ✓ Dezembro de 2020: Folha de pagamento e 13° salário, relação bancária de folha de pagamento, holerite sem assinatura, relação mensal de férias, guias com os comprovantes de recolhimentos de FGTS e INSS de novembro e dezembro de 2020.

- **COAGRO**
  - ✓ Outubro de 2020: Folha de Pagamento, holerite sem as devidas assinaturas, relação bancária de adiantamento e pagamento de salário, relação mensal de férias, comprovante de pagamento de férias e rescisão, relação de IRRF com guias e comprovantes de pagamentos, protocolo de conectividade social e SEFIP. Guia INSS sem os comprovantes de recolhimento e FGTS com comprovantes de recolhimentos das competências de setembro de 2020, novembro e dezembro de 2016 e fevereiro de 2013.
  - ✓ Novembro de 2020: Relação bancária e comprovante de pagamentos de adiantamentos e salários, relação mensal de férias, comprovante de pagamento de rescisão, holerite sem assinatura, protocolo de conectividade social, SEFIP, relação de IRRF sobre folha de pagamento e adiantamento, guia de FGTS sem o devido comprovante de recolhimento, guia de FGTS com comprovante de recolhimento de fevereiro de 2013, outubro de 2020, de janeiro a abril de 2017, INSS de outubro de 2020 e IRRF de outubro de 2020.
  - ✓ Dezembro de 2020: Folha de pagamento e 13° salário, relação bancária de adiantamentos e salários, holerite sem assinaturas, relação mensal de férias, comprovante de pagamento de férias e rescisão, relação de IRRF sobre folha e adiantamento de folha, protocolo de conectividade social, SEFIP, guia e comprovante de pagamento do INSS, guia e comprovante de recolhimento do FGTS de maio a julho de 2017.

- **ITALSPEED**
  - ✓ Outubro de 2020: Resumo da folha e adiantamento, holerite de adiantamento e de salário sem as assinaturas, relação bancária de



Este documento é cópia do original, assinado digitalmente por ORESTE NESTOR DE SOUZA LASPRO e Tribunal de Justica do Estado de Sao Paulo, protocolado em 19/02/2021 às 16:04 , sob o número WJMJ21402376103
Para conferir o original, acesse o site https://esaj.tjsp.jus.br/pastadigital/pg/abrirConferenciaDocumento.do, informe o processo 0067923-44.2017.8.26.0100 e código A73DC01.

adiantamento e salários, protocolo de conectividade social e SEFIP, guia e comprovante de recolhimento do INSS e não foram entregues as guias e comprovantes de pagamentos do FGTS sobre folha de pagamento.

- ✓ Novembro de 2020: Resumo de folha de adiantamento e salário, relação bancária de adiantamento e salários, holerites sem assinaturas, protocolo de conectividade social, SEFIP, guia sem comprovante de recolhimento de INSS.
- ✓ Dezembro de 2020: Resumo da folha, adiantamento e 13° salário, relação bancária de adiantamentos e salários, holerite sem as devidas assinaturas, relação de IRRF sobre folha de pagamento, protocolo de conectividade social, SEFIP, guia sem comprovante de recolhimento de INSS e FGTS.

44. Abaixo, segue quadro com evolução dos colaboradores por Recuperanda:

| Funcionários Rotavi em: | jul/20 | ago/20 | set/20 | out/20 | nov/20 | dez/20 |
|---|---|---|---|---|---|---|
| Saldo Inicial | 164 | 210 | 217 | 222 | 231 | 233 |
| Admissão | 47 | 12 | 5 | 12 | 9 | 4 |
| Demissão | 1 | 5 | - | 3 | 7 | 5 |
| **Saldo Final** | **210** | **217** | **222** | **231** | **233** | **232** |

*Fonte: Resumo da Folha de Pagamento*

| Funcionários Planta 7 em: | jul/20 | ago/20 | set/20 | out/20 | nov/20 | dez/20 |
|---|---|---|---|---|---|---|
| Saldo Inicial | 3 | 3 | 3 | 3 | 3 | 3 |
| Admissão | - | - | - | - | - | - |
| Demissão | - | - | - | - | - | - |
| **Saldo Final** | **3** | **3** | **3** | **3** | **3** | **3** |

*Fonte: Resumo da Folha de Pagamento*

| Funcionários Mito em: | jul/20 | ago/20 | set/20 | out/20 | nov/20 | dez/20 |
|---|---|---|---|---|---|---|
| Saldo Inicial | 6 | 6 | 6 | 6 | 6 | 6 |
| Admissão | - | - | - | - | - | - |
| Demissão | - | - | - | - | - | - |
| **Saldo Final** | **6** | **6** | **6** | **6** | **6** | **6** |

*Fonte: Resumo da Folha de Pagamento*



Este documento é cópia do original, assinado digitalmente por ORESTE NESTOR DE SOUZA LASPRO e Tribunal de Justica do Estado de Sao Paulo, protocolado em 19/02/2021 às 16:04 , sob o número WJMJ21402376103
Para conferir o original, acesse o site https://esaj.tjsp.jus.br/pastadigital/pg/abrirConferenciaDocumento.do, informe o processo 0067923-44.2017.8.26.0100 e código A73DC01.

| Funcionários Italpeed em: | jul/20 | ago/20 | set/20 | out/20 | nov/20 | dez/20 |
|---|---|---|---|---|---|---|
| Saldo Inicial | 78 | 80 | 76 | 76 | 77 | 76 |
| Admissão | 4 | - | - | 1 | 1 | - |
| Demissão | 2 | 4 | - | - | 2 | - |
| **Saldo Final** | **80** | **76** | **76** | **77** | **76** | **76** |

*Fonte: Resumo da Folha de Pagamento*

| Funcionários Coagro em: | jul/20 | ago/20 | set/20 | out/20 | nov/20 | dez/20 |
|---|---|---|---|---|---|---|
| Saldo Inicial | 7 | 7 | 7 | 7 | 7 | 7 |
| Admissão | - | - | - | - | - | - |
| Demissão | - | - | - | - | - | - |
| **Saldo Final** | **7** | **7** | **7** | **7** | **7** | **7** |

*Fonte: Resumo da Folha de Pagamento*

| Funcionários Carvovale em: | jul/20 | ago/20 | set/20 | out/20 | nov/20 | dez/20 |
|---|---|---|---|---|---|---|
| Saldo Inicial | 80 | 80 | 81 | 80 | 82 | 81 |
| Admissão | 2 | 1 | - | 2 | - | 3 |
| Demissão | 2 | - | 1 | - | 1 | 1 |
| **Saldo Final** | **80** | **81** | **80** | **82** | **81** | **83** |

*Fonte: Resumo da Folha de Pagamento*

- A **ITALMAGNÉSIO** e **TONOLLI** não possuem colaboradores no quadro de funcionários devido suas atividades operacionais estarem paralisadas.

## E. Impostos

45. Foram disponibilizados os registros de entradas, saídas e apurações de ICMS, IPI, PIS e COFINS.

## III. DO PLANO DE RECUPERAÇÃO JUDICIAL

46. Em Assembleia Geral de Credores, ocorrida em 12 de julho de 2018, foi aprovado o Plano de Recuperação Judicial apresentado pela



Este documento é cópia do original, assinado digitalmente por ORESTE NESTOR DE SOUZA LASPRO e Tribunal de Justica do Estado de Sao Paulo, protocolado em 19/02/2021 às 16:04 , sob o número WJMJ21402376103
Para conferir o original, acesse o site https://esaj.tjsp.jus.br/pastadigital/pg/abrirConferenciaDocumento.do, informe o processo 0067923-44.2017.8.26.0100 e código A73DC01.

Recuperandas às fls. 4.529/4.590, devidamente homologado pela sentença de fls. 9.439/9.448.

47. Posteriormente, houve nova Assembleia Geral de Credores, realizada em 20 de agosto de 201,9 aprovou o Aditivo ao Plano Original (fls. 14.704/14.713), homologado pela sentença de fls. 15.566/15.572, em 29 de setembro de 2019.

48. Conforme petição de fls. 16.240/16.250 dos autos principais e seus documentos anexos, em 24 de outubro de 2019 a Recuperanda informou ter recebido a quantia de R$ 34.257.947,97 (trinta e quatro milhões, duzentos e cinquenta e sete mil, novecentos e quarenta e sete reais e noventa e sete reais) pela alienação de áreas rurais, conforme previsto no Plano de Recuperação e seu Aditivo, que indica que a receita será direcionada prioritariamente ao pagamento de Credores da Classe I (trabalhista), iniciando os pagamentos.

## III.1. CUMPRIMENTO DO PLANO DE RECUPERAÇÃO JUDICIAL

49. Entre os dias 21 de outubro de 2019, 12 e 13 de dezembro de 2019, foram realizados pagamentos à Classe Trabalhistas (Classe I), nas formas do Plano de Recuperação Judicial, no limite de 150 salários-mínimos, a 557 (quinhentos e cinquenta e sete) credores do **GRUPO ITALSPEED**, somando a importância de R$ 33.915.740,50 (trinta e três milhões, novecentos e quinze mil, setecentos e quarenta reais e cinquenta centavos), conforme comprovantes de depósitos apresentados a esta Administradora Judicial.

**Brasil**
**Rua Major Quedinho, 111 - 18º andar**
**01050-030 - São Paulo**
**www.lasproconsultores.com.br**
**Fone: +55-11-3211-3010**
**Fax: +55-11-3255-3727**
**72-837.1 CT| CB / MM**

**Itália**
**Edoardo Ricci Avvocati**
**Via Visconti di Modrone nº 8/10**
**20122 - Milão**
**www.edoardoricci.it**
**Fone: + 39-02 79 47 65**
**Fax: + 39-02 78 44 97**



Este documento é cópia do original, assinado digitalmente por ORESTE NESTOR DE SOUZA LASPRO e Tribunal de Justica do Estado de Sao Paulo, protocolado em 19/02/2021 às 16:04 , sob o número WJMJ21402376103
Para conferir o original, acesse o site https://esaj.tjsp.jus.br/pastadigital/pg/abrirConferenciaDocumento.do, informe o processo 0067923-44.2017.8.26.0100 e código A73DC01.

Em R$

| Periodo | Classe I |
|---|---|
| Outubro | 20.364.664,84 |
| Novembro | 9.705.367,75 |
| Dezembro - 12/12/2019 | 639.646,73 |
| Dezembro - 13/12/2019 | 3.206.061,18 |
| **Total** | **33.915.740,50** |

50. Ficou pendente quitação a outros 185 (cento e oitenta e cinco) Credores Trabalhistas (Classe I) por ausência de dados completos para depósito bancário.

## IV. PENDÊNCIAS

51. Restam pendentes os seguintes esclarecimentos e/ou complementos:

- Não foram entregues todos os extratos bancários relativos ao terceiro e quarto trimestre de 2020. Providenciar.
- Encaminhar o contrato social atualizado das Recuperandas Planta 7 S/A Empreendimentos Rurais, Carvovale Indústria e Comércio de Produtos Agroindustriais e Florestais Ltda. e Mito Mineração Tocantins Ltda.
- Encaminhar as quotas e o valor do capital de cada sócio da Recuperanda Italmagnésio S/A Indústria e Comércio.
- Encaminhar as guias e os comprovantes de pagamentos das obrigações tributárias em PDF. Informar caso haja algum imposto não recolhido relativo aos meses de julho a dezembro de 2020.
- Em junho de 2020 foi encaminhada planilha com informações de salários em atrasos da Recuperanda PLANTA 7. Em julho de 2020 foi entregue comprovante de pagamento, porém não foi identificado o salário de R$ 769,91, esclarecer se houve o pagamento.
- Encaminhar o ECD de todas as Recuperandas, referente ao exercício de 2019.
- Encaminhar o relatório de "Contas a Receber" de todas as Recuperandas do mês de setembro a dezembro de 2020.



Este documento é cópia do original, assinado digitalmente por ORESTE NESTOR DE SOUZA LASPRO e Tribunal de Justica do Estado de Sao Paulo, protocolado em 19/02/2021 às 16:04 , sob o número WJMJ21402376103
Para conferir o original, acesse o site https://esaj.tjsp.jus.br/pastadigital/pg/abrirConferenciaDocumento.do, informe o processo 0067923-44.2017.8.26.0100 e código A73DC01.

- Encaminhar o relatório de "Contas a Pagar" do mês de setembro a dezembro de 2020 das Recuperandas: CARVOVALE, ITALMAGNÉSIO, MITO, TONOLLI, PLANTA 7 e COAGRO.
- Encaminhar o relatório do "Fluxo de Caixa" consolidado do mês de setembro a dezembro de 2020.

## V. DILIGÊNCIA

**Data:** 17/11/2020

**Responsável:** Sr. Jovane de Oliveira Soares

**Preposto:** Pedro Roberto da Silva

- No dia 17 de novembro de 2020, o preposto Pedro Roberto da Silva esteve nas dependências das Recuperandas nas cidades **localizadas no estado de Minas Gerais**:
  - **Curral de Dentro** (CARVOVALE INDÚSTRIA E COMÉRCIO DE PRODUTOS AGROINDUSTRIAIS E FLORESTAIS LTDA);
  - **Berizal** (CARVOVALE INDÚSTRIA E COMÉRCIO DE PRODUTOS AGROINDUSTRIAIS E FLORESTAIS LTDA);
  - **Indaiabira** (CARVOVALE INDÚSTRIA E COMÉRCIO DE PRODUTOS AGROINDUSTRIAIS E FLORESTAIS LTDA e COAGRO INDÚSTRIA E COMÉRCIO DE PRODUTOS AGROINDUSTRIAIS E FLORESTAIS LTDA); e
  - **Taiobeiras** (CARVOVALE INDÚSTRIA E COMÉRCIO DE PRODUTOS AGROINDUSTRIAIS E FLORESTAIS LTDA e COAGRO INDÚSTRIA E COMÉRCIO DE PRODUTOS AGROINDUSTRIAIS E FLORESTAIS LTDA).
- O Engenheiro Florestal, Sr. Jovane de Oliveira Soares, representante do grupo das Recuperandas foi o responsável no acompanhamento das visitas.
- Devido à demanda, o **Grupo** está com o planejamento de plantar 400 (quatrocentos) hectares de Eucaliptos até o mês de junho de 2021. Até o momento já foram plantados 74 (setenta e quatro).

## CURRAL DE DENTRO



Este documento é cópia do original, assinado digitalmente por ORESTE NESTOR DE SOUZA LASPRO e Tribunal de Justica do Estado de Sao Paulo, protocolado em 19/02/2021 às 16:04 , sob o número WJMJ21402376103
Para conferir o original, acesse o site https://esaj.tjsp.jus.br/pastadigital/pg/abrirConferenciaDocumento.do, informe o processo 0067923-44.2017.8.26.0100 e código A73DC01.

LASPRO
CONSULTORES

## Carvoarias

**Brasil**
**Rua Major Quedinho, 111 - 18º andar**
**01050-030 - São Paulo**
**www.lasproconsultores.com.br**
**Fone: +55-11-3211-3010**
**Fax: +55-11-3255-3727**
**72-837.1 CT| CB / MM**

**Itália**
**Edoardo Ricci Avvocati**
**Via Visconti di Modrone nº 8/10**
**20122 - Milão**
**www.edoardoricci.it**
**Fone: + 39-02 79 47 65**
**Fax: + 39-02 78 44 97**



Este documento é cópia do original, assinado digitalmente por ORESTE NESTOR DE SOUZA LASPRO e Tribunal de Justica do Estado de Sao Paulo, protocolado em 19/02/2021 às 16:04 , sob o número WJMJ21402376103
Para conferir o original, acesse o site https://esaj.tjsp.jus.br/pastadigital/pg/abrirConferenciaDocumento.do, informe o processo 0067923-44.2017.8.26.0100 e código A73DC01.

LASPRO
CONSULTORES

**Brasil**
**Rua Major Quedinho, 111 - 18º andar**
**01050-030 - São Paulo**
**www.lasproconsultores.com.br**
**Fone: +55-11-3211-3010**
**Fax: +55-11-3255-3727**
**72-837.1 CT| CB / MM**

**Itália**
**Edoardo Ricci Avvocati**
**Via Visconti di Modrone nº 8/10**
**20122 - Milão**
**www.edoardoricci.it**
**Fone: + 39-02 79 47 65**
**Fax: + 39-02 78 44 97**



Este documento é cópia do original, assinado digitalmente por ORESTE NESTOR DE SOUZA LASPRO e Tribunal de Justica do Estado de Sao Paulo, protocolado em 19/02/2021 às 16:04 , sob o número WJMJ21402376103
Para conferir o original, acesse o site https://esaj.tjsp.jus.br/pastadigital/pg/abrirConferenciaDocumento.do, informe o processo 0067923-44.2017.8.26.0100 e código A73DC01.

LASPRO
CONSULTORES

**Brasil**
**Rua Major Quedinho, 111 - 18º andar**
**01050-030 - São Paulo**
**www.lasproconsultores.com.br**
**Fone: +55-11-3211-3010**
**Fax: +55-11-3255-3727**
**72-837.1 CT| CB / MM**

**Itália**
**Edoardo Ricci Avvocati**
**Via Visconti di Modrone nº 8/10**
**20122 - Milão**
**www.edoardoricci.it**
**Fone: + 39-02 79 47 65**
**Fax: + 39-02 78 44 97**



Este documento é cópia do original, assinado digitalmente por ORESTE NESTOR DE SOUZA LASPRO e Tribunal de Justica do Estado de Sao Paulo, protocolado em 19/02/2021 às 16:04 , sob o número WJMJ21402376103
Para conferir o original, acesse o site https://esaj.tjsp.jus.br/pastadigital/pg/abrirConferenciaDocumento.do, informe o processo 0067923-44.2017.8.26.0100 e código A73DC01.

LASPRO
CONSULTORES

**Brasil**
**Rua Major Quedinho, 111 - 18º andar**
**01050-030 - São Paulo**
**www.lasproconsultores.com.br**
**Fone: +55-11-3211-3010**
**Fax: +55-11-3255-3727**
**72-837.1 CT| CB / MM**

**Itália**
**Edoardo Ricci Avvocati**
**Via Visconti di Modrone nº 8/10**
**20122 - Milão**
**www.edoardoricci.it**
**Fone: + 39-02 79 47 65**
**Fax: + 39-02 78 44 97**



Este documento é cópia do original, assinado digitalmente por ORESTE NESTOR DE SOUZA LASPRO e Tribunal de Justica do Estado de Sao Paulo, protocolado em 19/02/2021 às 16:04 , sob o número WJMJ21402376103
Para conferir o original, acesse o site https://esaj.tjsp.jus.br/pastadigital/pg/abrirConferenciaDocumento.do, informe o processo 0067923-44.2017.8.26.0100 e código A73DC01.

LASPRO
CONSULTORES

**Brasil**
**Rua Major Quedinho, 111 - 18º andar**
**01050-030 - São Paulo**
**www.lasproconsultores.com.br**
**Fone: +55-11-3211-3010**
**Fax: +55-11-3255-3727**
**72-837.1 CT| CB / MM**

**Itália**
**Edoardo Ricci Avvocati**
**Via Visconti di Modrone nº 8/10**
**20122 - Milão**
**www.edoardoricci.it**
**Fone: + 39-02 79 47 65**
**Fax: + 39-02 78 44 97**



Este documento é cópia do original, assinado digitalmente por ORESTE NESTOR DE SOUZA LASPRO e Tribunal de Justica do Estado de Sao Paulo, protocolado em 19/02/2021 às 16:04 , sob o número WJMJ21402376103
Para conferir o original, acesse o site https://esaj.tjsp.jus.br/pastadigital/pg/abrirConferenciaDocumento.do, informe o processo 0067923-44.2017.8.26.0100 e código A73DC01.

LASPRO
CONSULTORES

**Brasil**
**Rua Major Quedinho, 111 - 18º andar**
**01050-030 - São Paulo**
**www.lasproconsultores.com.br**
**Fone: +55-11-3211-3010**
**Fax: +55-11-3255-3727**
**72-837.1 CT| CB / MM**

**Itália**
**Edoardo Ricci Avvocati**
**Via Visconti di Modrone nº 8/10**
**20122 - Milão**
**www.edoardoricci.it**
**Fone: + 39-02 79 47 65**
**Fax: + 39-02 78 44 97**



Este documento é cópia do original, assinado digitalmente por ORESTE NESTOR DE SOUZA LASPRO e Tribunal de Justica do Estado de Sao Paulo, protocolado em 19/02/2021 às 16:04 , sob o número WJMJ21402376103
Para conferir o original, acesse o site https://esaj.tjsp.jus.br/pastadigital/pg/abrirConferenciaDocumento.do, informe o processo 0067923-44.2017.8.26.0100 e código A73DC01.

LASPRO
CONSULTORES

**Corte**

**Brasil**
**Rua Major Quedinho, 111 - 18º andar**
**01050-030 - São Paulo**
**www.lasproconsultores.com.br**
**Fone: +55-11-3211-3010**
**Fax: +55-11-3255-3727**
**72-837.1 CT| CB / MM**

**Itália**
**Edoardo Ricci Avvocati**
**Via Visconti di Modrone nº 8/10**
**20122 - Milão**
**www.edoardoricci.it**
**Fone: + 39-02 79 47 65**
**Fax: + 39-02 78 44 97**



Este documento é cópia do original, assinado digitalmente por ORESTE NESTOR DE SOUZA LASPRO e Tribunal de Justica do Estado de Sao Paulo, protocolado em 19/02/2021 às 16:04 , sob o número WJMJ21402376103
Para conferir o original, acesse o site https://esaj.tjsp.jus.br/pastadigital/pg/abrirConferenciaDocumento.do, informe o processo 0067923-44.2017.8.26.0100 e código A73DC01.

LASPRO
CONSULTORES

**Brasil**
**Rua Major Quedinho, 111 - 18º andar**
**01050-030 - São Paulo**
**www.lasproconsultores.com.br**
**Fone: +55-11-3211-3010**
**Fax: +55-11-3255-3727**
**72-837.1 CT| CB / MM**

**Itália**
**Edoardo Ricci Avvocati**
**Via Visconti di Modrone nº 8/10**
**20122 - Milão**
**www.edoardoricci.it**
**Fone: + 39-02 79 47 65**
**Fax: + 39-02 78 44 97**



Este documento é cópia do original, assinado digitalmente por ORESTE NESTOR DE SOUZA LASPRO e Tribunal de Justica do Estado de Sao Paulo, protocolado em 19/02/2021 às 16:04 , sob o número WJMJ21402376103
Para conferir o original, acesse o site https://esaj.tjsp.jus.br/pastadigital/pg/abrirConferenciaDocumento.do, informe o processo 0067923-44.2017.8.26.0100 e código A73DC01.

LASPRO
CONSULTORES

**Brasil**
**Rua Major Quedinho, 111 - 18º andar**
**01050-030 - São Paulo**
**www.lasproconsultores.com.br**
**Fone: +55-11-3211-3010**
**Fax: +55-11-3255-3727**
**72-837.1 CT| CB / MM**

**Itália**
**Edoardo Ricci Avvocati**
**Via Visconti di Modrone nº 8/10**
**20122 - Milão**
**www.edoardoricci.it**
**Fone: + 39-02 79 47 65**
**Fax: + 39-02 78 44 97**



Este documento é cópia do original, assinado digitalmente por ORESTE NESTOR DE SOUZA LASPRO e Tribunal de Justica do Estado de Sao Paulo, protocolado em 19/02/2021 às 16:04 , sob o número WJMJ21402376103
Para conferir o original, acesse o site https://esaj.tjsp.jus.br/pastadigital/pg/abrirConferenciaDocumento.do, informe o processo 0067923-44.2017.8.26.0100 e código A73DC01.

LASPRO
CONSULTORES

**BERIZAL**

**Carvoarias**

**Brasil**
**Rua Major Quedinho, 111 - 18º andar**
**01050-030 - São Paulo**
**www.lasproconsultores.com.br**
**Fone: +55-11-3211-3010**
**Fax: +55-11-3255-3727**
**72-837.1 CT| CB / MM**

**Itália**
**Edoardo Ricci Avvocati**
**Via Visconti di Modrone nº 8/10**
**20122 - Milão**
**www.edoardoricci.it**
**Fone: + 39-02 79 47 65**
**Fax: + 39-02 78 44 97**



Este documento é cópia do original, assinado digitalmente por ORESTE NESTOR DE SOUZA LASPRO e Tribunal de Justica do Estado de Sao Paulo, protocolado em 19/02/2021 às 16:04 , sob o número WJMJ21402376103
Para conferir o original, acesse o site https://esaj.tjsp.jus.br/pastadigital/pg/abrirConferenciaDocumento.do, informe o processo 0067923-44.2017.8.26.0100 e código A73DC01.

LASPRO
CONSULTORES

**Brasil**
**Rua Major Quedinho, 111 - 18º andar**
**01050-030 - São Paulo**
**www.lasproconsultores.com.br**
**Fone: +55-11-3211-3010**
**Fax: +55-11-3255-3727**
**72-837.1 CT| CB / MM**

**Itália**
**Edoardo Ricci Avvocati**
**Via Visconti di Modrone nº 8/10**
**20122 - Milão**
**www.edoardoricci.it**
**Fone: + 39-02 79 47 65**
**Fax: + 39-02 78 44 97**



Este documento é cópia do original, assinado digitalmente por ORESTE NESTOR DE SOUZA LASPRO e Tribunal de Justica do Estado de Sao Paulo, protocolado em 19/02/2021 às 16:04 , sob o número WJMJ21402376103
Para conferir o original, acesse o site https://esaj.tjsp.jus.br/pastadigital/pg/abrirConferenciaDocumento.do, informe o processo 0067923-44.2017.8.26.0100 e código A73DC01.

LASPRO
CONSULTORES

**Brasil**
**Rua Major Quedinho, 111 - 18º andar**
**01050-030 - São Paulo**
**www.lasproconsultores.com.br**
**Fone: +55-11-3211-3010**
**Fax: +55-11-3255-3727**
**72-837.1 CT| CB / MM**

**Itália**
**Edoardo Ricci Avvocati**
**Via Visconti di Modrone nº 8/10**
**20122 - Milão**
**www.edoardoricci.it**
**Fone: + 39-02 79 47 65**
**Fax: + 39-02 78 44 97**



Este documento é cópia do original, assinado digitalmente por ORESTE NESTOR DE SOUZA LASPRO e Tribunal de Justica do Estado de Sao Paulo, protocolado em 19/02/2021 às 16:04 , sob o número WJMJ21402376103
Para conferir o original, acesse o site https://esaj.tjsp.jus.br/pastadigital/pg/abrirConferenciaDocumento.do, informe o processo 0067923-44.2017.8.26.0100 e código A73DC01.

LASPRO
CONSULTORES

**Brasil**
**Rua Major Quedinho, 111 - 18º andar**
**01050-030 - São Paulo**
**www.lasproconsultores.com.br**
**Fone: +55-11-3211-3010**
**Fax: +55-11-3255-3727**
**72-837.1 CT| CB / MM**

**Itália**
**Edoardo Ricci Avvocati**
**Via Visconti di Modrone nº 8/10**
**20122 - Milão**
**www.edoardoricci.it**
**Fone: + 39-02 79 47 65**
**Fax: + 39-02 78 44 97**



Este documento é cópia do original, assinado digitalmente por ORESTE NESTOR DE SOUZA LASPRO e Tribunal de Justica do Estado de Sao Paulo, protocolado em 19/02/2021 às 16:04 , sob o número WJMJ21402376103
Para conferir o original, acesse o site https://esaj.tjsp.jus.br/pastadigital/pg/abrirConferenciaDocumento.do, informe o processo 0067923-44.2017.8.26.0100 e código A73DC01.

LASPRO
CONSULTORES

**Brasil**
**Rua Major Quedinho, 111 - 18º andar**
**01050-030 - São Paulo**
**www.lasproconsultores.com.br**
**Fone: +55-11-3211-3010**
**Fax: +55-11-3255-3727**
**72-837.1 CT| CB / MM**

**Itália**
**Edoardo Ricci Avvocati**
**Via Visconti di Modrone nº 8/10**
**20122 - Milão**
**www.edoardoricci.it**
**Fone: + 39-02 79 47 65**
**Fax: + 39-02 78 44 97**



Este documento é cópia do original, assinado digitalmente por ORESTE NESTOR DE SOUZA LASPRO e Tribunal de Justica do Estado de Sao Paulo, protocolado em 19/02/2021 às 16:04 , sob o número WJMJ21402376103
Para conferir o original, acesse o site https://esaj.tjsp.jus.br/pastadigital/pg/abrirConferenciaDocumento.do, informe o processo 0067923-44.2017.8.26.0100 e código A73DC01.

LASPRO
CONSULTORES

**Brasil**
**Rua Major Quedinho, 111 - 18º andar**
**01050-030 - São Paulo**
**www.lasproconsultores.com.br**
**Fone: +55-11-3211-3010**
**Fax: +55-11-3255-3727**
**72-837.1 CT| CB / MM**

**Itália**
**Edoardo Ricci Avvocati**
**Via Visconti di Modrone nº 8/10**
**20122 - Milão**
**www.edoardoricci.it**
**Fone: + 39-02 79 47 65**
**Fax: + 39-02 78 44 97**



Este documento é cópia do original, assinado digitalmente por ORESTE NESTOR DE SOUZA LASPRO e Tribunal de Justica do Estado de Sao Paulo, protocolado em 19/02/2021 às 16:04 , sob o número WJMJ21402376103
Para conferir o original, acesse o site https://esaj.tjsp.jus.br/pastadigital/pg/abrirConferenciaDocumento.do, informe o processo 0067923-44.2017.8.26.0100 e código A73DC01.

LASPRO
CONSULTORES

**Brasil**
**Rua Major Quedinho, 111 - 18º andar**
**01050-030 - São Paulo**
**www.lasproconsultores.com.br**
**Fone: +55-11-3211-3010**
**Fax: +55-11-3255-3727**
**72-837.1 CT| CB / MM**

**Itália**
**Edoardo Ricci Avvocati**
**Via Visconti di Modrone nº 8/10**
**20122 - Milão**
**www.edoardoricci.it**
**Fone: + 39-02 79 47 65**
**Fax: + 39-02 78 44 97**



Este documento é cópia do original, assinado digitalmente por ORESTE NESTOR DE SOUZA LASPRO e Tribunal de Justica do Estado de Sao Paulo, protocolado em 19/02/2021 às 16:04 , sob o número WJMJ21402376103
Para conferir o original, acesse o site https://esaj.tjsp.jus.br/pastadigital/pg/abrirConferenciaDocumento.do, informe o processo 0067923-44.2017.8.26.0100 e código A73DC01.

LASPRO
CONSULTORES

**TAIOBEIRAS**

**Plantio – 5 E 7 meses**

**Brasil**
**Rua Major Quedinho, 111 - 18º andar**
**01050-030 - São Paulo**
**www.lasproconsultores.com.br**
**Fone: +55-11-3211-3010**
**Fax: +55-11-3255-3727**
**72-837.1 CT| CB / MM**

**Itália**
**Edoardo Ricci Avvocati**
**Via Visconti di Modrone nº 8/10**
**20122 - Milão**
**www.edoardoricci.it**
**Fone: + 39-02 79 47 65**
**Fax: + 39-02 78 44 97**



Este documento é cópia do original, assinado digitalmente por ORESTE NESTOR DE SOUZA LASPRO e Tribunal de Justica do Estado de Sao Paulo, protocolado em 19/02/2021 às 16:04 , sob o número WJMJ21402376103
Para conferir o original, acesse o site https://esaj.tjsp.jus.br/pastadigital/pg/abrirConferenciaDocumento.do, informe o processo 0067923-44.2017.8.26.0100 e código A73DC01.

LASPRO
CONSULTORES

**Brasil**
**Rua Major Quedinho, 111 - 18º andar**
**01050-030 - São Paulo**
**www.lasproconsultores.com.br**
**Fone: +55-11-3211-3010**
**Fax: +55-11-3255-3727**
**72-837.1 CT| CB / MM**

**Itália**
**Edoardo Ricci Avvocati**
**Via Visconti di Modrone nº 8/10**
**20122 - Milão**
**www.edoardoricci.it**
**Fone: + 39-02 79 47 65**
**Fax: + 39-02 78 44 97**



Este documento é cópia do original, assinado digitalmente por ORESTE NESTOR DE SOUZA LASPRO e Tribunal de Justica do Estado de Sao Paulo, protocolado em 19/02/2021 às 16:04 , sob o número WJMJ21402376103
Para conferir o original, acesse o site https://esaj.tjsp.jus.br/pastadigital/pg/abrirConferenciaDocumento.do, informe o processo 0067923-44.2017.8.26.0100 e código A73DC01.

LASPRO
CONSULTORES

**Brasil**
**Rua Major Quedinho, 111 - 18º andar**
**01050-030 - São Paulo**
**www.lasproconsultores.com.br**
**Fone: +55-11-3211-3010**
**Fax: +55-11-3255-3727**
**72-837.1 CT| CB / MM**

**Itália**
**Edoardo Ricci Avvocati**
**Via Visconti di Modrone nº 8/10**
**20122 - Milão**
**www.edoardoricci.it**
**Fone: + 39-02 79 47 65**
**Fax: + 39-02 78 44 97**



Este documento é cópia do original, assinado digitalmente por ORESTE NESTOR DE SOUZA LASPRO e Tribunal de Justica do Estado de Sao Paulo, protocolado em 19/02/2021 às 16:04 , sob o número WJMJ21402376103
Para conferir o original, acesse o site https://esaj.tjsp.jus.br/pastadigital/pg/abrirConferenciaDocumento.do, informe o processo 0067923-44.2017.8.26.0100 e código A73DC01.

LASPRO
CONSULTORES

**Carvoarias**

**Brasil**
**Rua Major Quedinho, 111 - 18º andar**
**01050-030 - São Paulo**
**www.lasproconsultores.com.br**
**Fone: +55-11-3211-3010**
**Fax: +55-11-3255-3727**
**72-837.1 CT| CB / MM**

**Itália**
**Edoardo Ricci Avvocati**
**Via Visconti di Modrone nº 8/10**
**20122 - Milão**
**www.edoardoricci.it**
**Fone: + 39-02 79 47 65**
**Fax: + 39-02 78 44 97**



Este documento é cópia do original, assinado digitalmente por ORESTE NESTOR DE SOUZA LASPRO e Tribunal de Justica do Estado de Sao Paulo, protocolado em 19/02/2021 às 16:04 , sob o número WJMJ21402376103
Para conferir o original, acesse o site https://esaj.tjsp.jus.br/pastadigital/pg/abrirConferenciaDocumento.do, informe o processo 0067923-44.2017.8.26.0100 e código A73DC01.

LASPRO
CONSULTORES

**Brasil**
**Rua Major Quedinho, 111 - 18º andar**
**01050-030 - São Paulo**
**www.lasproconsultores.com.br**
**Fone: +55-11-3211-3010**
**Fax: +55-11-3255-3727**
**72-837.1 CT| CB / MM**

**Itália**
**Edoardo Ricci Avvocati**
**Via Visconti di Modrone nº 8/10**
**20122 - Milão**
**www.edoardoricci.it**
**Fone: + 39-02 79 47 65**
**Fax: + 39-02 78 44 97**



Este documento é cópia do original, assinado digitalmente por ORESTE NESTOR DE SOUZA LASPRO e Tribunal de Justica do Estado de Sao Paulo, protocolado em 19/02/2021 às 16:04 , sob o número WJMJ21402376103
Para conferir o original, acesse o site https://esaj.tjsp.jus.br/pastadigital/pg/abrirConferenciaDocumento.do, informe o processo 0067923-44.2017.8.26.0100 e código A73DC01.

LASPRO
CONSULTORES

**Brasil**
**Rua Major Quedinho, 111 - 18º andar**
**01050-030 - São Paulo**
**www.lasproconsultores.com.br**
**Fone: +55-11-3211-3010**
**Fax: +55-11-3255-3727**
**72-837.1 CT| CB / MM**

**Itália**
**Edoardo Ricci Avvocati**
**Via Visconti di Modrone nº 8/10**
**20122 - Milão**
**www.edoardoricci.it**
**Fone: + 39-02 79 47 65**
**Fax: + 39-02 78 44 97**



Este documento é cópia do original, assinado digitalmente por ORESTE NESTOR DE SOUZA LASPRO e Tribunal de Justica do Estado de Sao Paulo, protocolado em 19/02/2021 às 16:04 , sob o número WJMJ21402376103
Para conferir o original, acesse o site https://esaj.tjsp.jus.br/pastadigital/pg/abrirConferenciaDocumento.do, informe o processo 0067923-44.2017.8.26.0100 e código A73DC01.

LASPRO
CONSULTORES

**Brasil**
**Rua Major Quedinho, 111 - 18º andar**
**01050-030 - São Paulo**
**www.lasproconsultores.com.br**
**Fone: +55-11-3211-3010**
**Fax: +55-11-3255-3727**
**72-837.1 CT| CB / MM**

**Itália**
**Edoardo Ricci Avvocati**
**Via Visconti di Modrone nº 8/10**
**20122 - Milão**
**www.edoardoricci.it**
**Fone: + 39-02 79 47 65**
**Fax: + 39-02 78 44 97**



Este documento é cópia do original, assinado digitalmente por ORESTE NESTOR DE SOUZA LASPRO e Tribunal de Justica do Estado de Sao Paulo, protocolado em 19/02/2021 às 16:04 , sob o número WJMJ21402376103
Para conferir o original, acesse o site https://esaj.tjsp.jus.br/pastadigital/pg/abrirConferenciaDocumento.do, informe o processo 0067923-44.2017.8.26.0100 e código A73DC01.

LASPRO
CONSULTORES

**Brasil**
**Rua Major Quedinho, 111 - 18º andar**
**01050-030 - São Paulo**
**www.lasproconsultores.com.br**
**Fone: +55-11-3211-3010**
**Fax: +55-11-3255-3727**
**72-837.1 CT| CB / MM**

**Itália**
**Edoardo Ricci Avvocati**
**Via Visconti di Modrone nº 8/10**
**20122 - Milão**
**www.edoardoricci.it**
**Fone: + 39-02 79 47 65**
**Fax: + 39-02 78 44 97**



Este documento é cópia do original, assinado digitalmente por ORESTE NESTOR DE SOUZA LASPRO e Tribunal de Justica do Estado de Sao Paulo, protocolado em 19/02/2021 às 16:04 , sob o número WJMJ21402376103
Para conferir o original, acesse o site https://esaj.tjsp.jus.br/pastadigital/pg/abrirConferenciaDocumento.do, informe o processo 0067923-44.2017.8.26.0100 e código A73DC01.

LASPRO
CONSULTORES

**Brasil**
**Rua Major Quedinho, 111 - 18º andar**
**01050-030 - São Paulo**
**www.lasproconsultores.com.br**
**Fone: +55-11-3211-3010**
**Fax: +55-11-3255-3727**
**72-837.1 CT| CB / MM**

**Itália**
**Edoardo Ricci Avvocati**
**Via Visconti di Modrone nº 8/10**
**20122 - Milão**
**www.edoardoricci.it**
**Fone: + 39-02 79 47 65**
**Fax: + 39-02 78 44 97**



Este documento é cópia do original, assinado digitalmente por ORESTE NESTOR DE SOUZA LASPRO e Tribunal de Justica do Estado de Sao Paulo, protocolado em 19/02/2021 às 16:04 , sob o número WJMJ21402376103
Para conferir o original, acesse o site https://esaj.tjsp.jus.br/pastadigital/pg/abrirConferenciaDocumento.do, informe o processo 0067923-44.2017.8.26.0100 e código A73DC01.

LASPRO
CONSULTORES

**Brasil**
**Rua Major Quedinho, 111 - 18º andar**
**01050-030 - São Paulo**
**www.lasproconsultores.com.br**
**Fone: +55-11-3211-3010**
**Fax: +55-11-3255-3727**
**72-837.1 CT| CB / MM**

**Itália**
**Edoardo Ricci Avvocati**
**Via Visconti di Modrone nº 8/10**
**20122 - Milão**
**www.edoardoricci.it**
**Fone: + 39-02 79 47 65**
**Fax: + 39-02 78 44 97**



Este documento é cópia do original, assinado digitalmente por ORESTE NESTOR DE SOUZA LASPRO e Tribunal de Justica do Estado de Sao Paulo, protocolado em 19/02/2021 às 16:04 , sob o número WJMJ21402376103
Para conferir o original, acesse o site https://esaj.tjsp.jus.br/pastadigital/pg/abrirConferenciaDocumento.do, informe o processo 0067923-44.2017.8.26.0100 e código A73DC01.

LASPRO
CONSULTORES

**VIVEIRO**
**Entrada**

**Brasil**
**Rua Major Quedinho, 111 - 18º andar**
**01050-030 - São Paulo**
**www.lasproconsultores.com.br**
**Fone: +55-11-3211-3010**
**Fax: +55-11-3255-3727**
**72-837.1 CT| CB / MM**

**Itália**
**Edoardo Ricci Avvocati**
**Via Visconti di Modrone nº 8/10**
**20122 - Milão**
**www.edoardoricci.it**
**Fone: + 39-02 79 47 65**
**Fax: + 39-02 78 44 97**



Este documento é cópia do original, assinado digitalmente por ORESTE NESTOR DE SOUZA LASPRO e Tribunal de Justica do Estado de Sao Paulo, protocolado em 19/02/2021 às 16:04 , sob o número WJMJ21402376103
Para conferir o original, acesse o site https://esaj.tjsp.jus.br/pastadigital/pg/abrirConferenciaDocumento.do, informe o processo 0067923-44.2017.8.26.0100 e código A73DC01.

LASPRO
CONSULTORES

**Sala de Pesquisas**

**Administração**

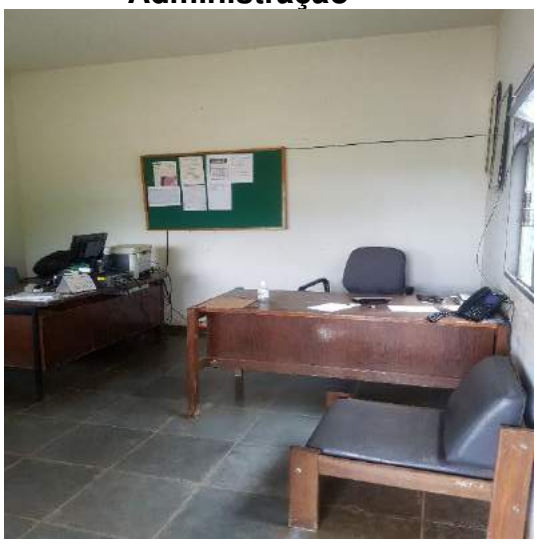

**Controlador de Ponto**

**Brasil**
**Rua Major Quedinho, 111 - 18º andar**
**01050-030 - São Paulo**
**www.lasproconsultores.com.br**
**Fone: +55-11-3211-3010**
**Fax: +55-11-3255-3727**
**72-837.1 CT| CB / MM**

**Itália**
**Edoardo Ricci Avvocati**
**Via Visconti di Modrone nº 8/10**
**20122 - Milão**
**www.edoardoricci.it**
**Fone: + 39-02 79 47 65**
**Fax: + 39-02 78 44 97**



Este documento é cópia do original, assinado digitalmente por ORESTE NESTOR DE SOUZA LASPRO e Tribunal de Justica do Estado de Sao Paulo, protocolado em 19/02/2021 às 16:04 , sob o número WJMJ21402376103
Para conferir o original, acesse o site https://esaj.tjsp.jus.br/pastadigital/pg/abrirConferenciaDocumento.do, informe o processo 0067923-44.2017.8.26.0100 e código A73DC01.

LASPRO
CONSULTORES

## Estufas

**Brasil**
**Rua Major Quedinho, 111 - 18º andar**
**01050-030 - São Paulo**
**www.lasproconsultores.com.br**
**Fone: +55-11-3211-3010**
**Fax: +55-11-3255-3727**
**72-837.1 CT| CB / MM**

**Itália**
**Edoardo Ricci Avvocati**
**Via Visconti di Modrone nº 8/10**
**20122 - Milão**
**www.edoardoricci.it**
**Fone: + 39-02 79 47 65**
**Fax: + 39-02 78 44 97**



Este documento é cópia do original, assinado digitalmente por ORESTE NESTOR DE SOUZA LASPRO e Tribunal de Justica do Estado de Sao Paulo, protocolado em 19/02/2021 às 16:04 , sob o número WJMJ21402376103
Para conferir o original, acesse o site https://esaj.tjsp.jus.br/pastadigital/pg/abrirConferenciaDocumento.do, informe o processo 0067923-44.2017.8.26.0100 e código A73DC01.

LASPRO
CONSULTORES

## Bombeamento de Água

## Área da Limpeza

**Brasil**
**Rua Major Quedinho, 111 - 18º andar**
**01050-030 - São Paulo**
**www.lasproconsultores.com.br**
**Fone: +55-11-3211-3010**
**Fax: +55-11-3255-3727**
**72-837.1 CT| CB / MM**

**Itália**
**Edoardo Ricci Avvocati**
**Via Visconti di Modrone nº 8/10**
**20122 - Milão**
**www.edoardoricci.it**
**Fone: + 39-02 79 47 65**
**Fax: + 39-02 78 44 97**



Este documento é cópia do original, assinado digitalmente por ORESTE NESTOR DE SOUZA LASPRO e Tribunal de Justica do Estado de Sao Paulo, protocolado em 19/02/2021 às 16:04 , sob o número WJMJ21402376103
Para conferir o original, acesse o site https://esaj.tjsp.jus.br/pastadigital/pg/abrirConferenciaDocumento.do, informe o processo 0067923-44.2017.8.26.0100 e código A73DC01.

LASPRO
CONSULTORES

## Refeitório

## Pátio

**Brasil**
**Rua Major Quedinho, 111 - 18º andar**
**01050-030 - São Paulo**
**www.lasproconsultores.com.br**
**Fone: +55-11-3211-3010**
**Fax: +55-11-3255-3727**
**72-837.1 CT| CB / MM**

**Itália**
**Edoardo Ricci Avvocati**
**Via Visconti di Modrone nº 8/10**
**20122 - Milão**
**www.edoardoricci.it**
**Fone: + 39-02 79 47 65**
**Fax: + 39-02 78 44 97**



Este documento é cópia do original, assinado digitalmente por ORESTE NESTOR DE SOUZA LASPRO e Tribunal de Justica do Estado de Sao Paulo, protocolado em 19/02/2021 às 16:04 , sob o número WJMJ21402376103
Para conferir o original, acesse o site https://esaj.tjsp.jus.br/pastadigital/pg/abrirConferenciaDocumento.do, informe o processo 0067923-44.2017.8.26.0100 e código A73DC01.

LASPRO
CONSULTORES

**Produção**

**Brasil**
**Rua Major Quedinho, 111 - 18º andar**
**01050-030 - São Paulo**
**www.lasproconsultores.com.br**
**Fone: +55-11-3211-3010**
**Fax: +55-11-3255-3727**
**72-837.1 CT| CB / MM**

**Itália**
**Edoardo Ricci Avvocati**
**Via Visconti di Modrone nº 8/10**
**20122 - Milão**
**www.edoardoricci.it**
**Fone: + 39-02 79 47 65**
**Fax: + 39-02 78 44 97**



Este documento é cópia do original, assinado digitalmente por ORESTE NESTOR DE SOUZA LASPRO e Tribunal de Justica do Estado de Sao Paulo, protocolado em 19/02/2021 às 16:04 , sob o número WJMJ21402376103
Para conferir o original, acesse o site https://esaj.tjsp.jus.br/pastadigital/pg/abrirConferenciaDocumento.do, informe o processo 0067923-44.2017.8.26.0100 e código A73DC01.

LASPRO
CONSULTORES

**Brasil**
**Rua Major Quedinho, 111 - 18º andar**
**01050-030 - São Paulo**
**www.lasproconsultores.com.br**
**Fone: +55-11-3211-3010**
**Fax: +55-11-3255-3727**
**72-837.1 CT| CB / MM**

**Itália**
**Edoardo Ricci Avvocati**
**Via Visconti di Modrone nº 8/10**
**20122 - Milão**
**www.edoardoricci.it**
**Fone: + 39-02 79 47 65**
**Fax: + 39-02 78 44 97**



Este documento é cópia do original, assinado digitalmente por ORESTE NESTOR DE SOUZA LASPRO e Tribunal de Justica do Estado de Sao Paulo, protocolado em 19/02/2021 às 16:04 , sob o número WJMJ21402376103
Para conferir o original, acesse o site https://esaj.tjsp.jus.br/pastadigital/pg/abrirConferenciaDocumento.do, informe o processo 0067923-44.2017.8.26.0100 e código A73DC01.

LASPRO
CONSULTORES

## ESCRITÓRIO CENTRAL

### Entrada / Portaria

### Engenharia Florestal

**Brasil**
**Rua Major Quedinho, 111 - 18º andar**
**01050-030 - São Paulo**
**www.lasproconsultores.com.br**
**Fone: +55-11-3211-3010**
**Fax: +55-11-3255-3727**
**72-837.1 CT| CB / MM**

**Itália**
**Edoardo Ricci Avvocati**
**Via Visconti di Modrone nº 8/10**
**20122 - Milão**
**www.edoardoricci.it**
**Fone: + 39-02 79 47 65**
**Fax: + 39-02 78 44 97**



Este documento é cópia do original, assinado digitalmente por ORESTE NESTOR DE SOUZA LASPRO e Tribunal de Justica do Estado de Sao Paulo, protocolado em 19/02/2021 às 16:04 , sob o número WJMJ21402376103
Para conferir o original, acesse o site https://esaj.tjsp.jus.br/pastadigital/pg/abrirConferenciaDocumento.do, informe o processo 0067923-44.2017.8.26.0100 e código A73DC01.

LASPRO
CONSULTORES

## Área Administrativa

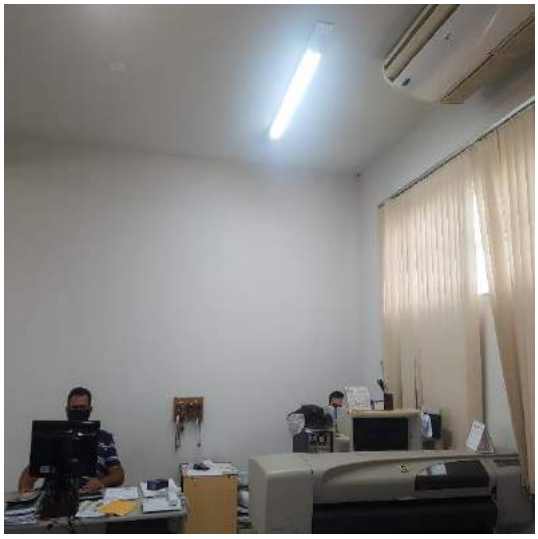

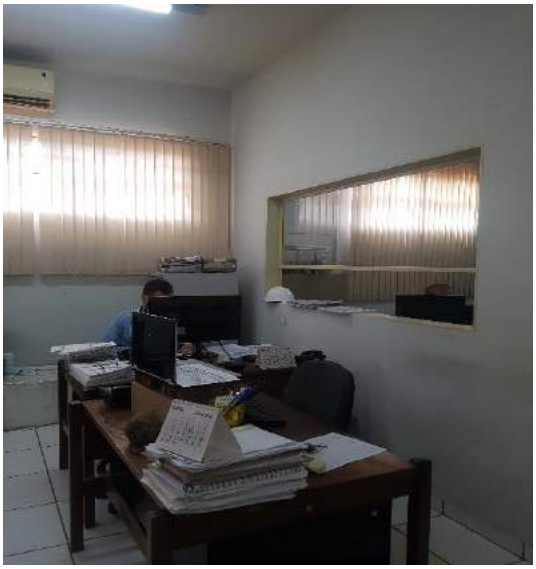

**Brasil**
**Rua Major Quedinho, 111 - 18º andar**
**01050-030 - São Paulo**
**www.lasproconsultores.com.br**
**Fone: +55-11-3211-3010**
**Fax: +55-11-3255-3727**
**72-837.1 CT| CB / MM**

**Itália**
**Edoardo Ricci Avvocati**
**Via Visconti di Modrone nº 8/10**
**20122 - Milão**
**www.edoardoricci.it**
**Fone: + 39-02 79 47 65**
**Fax: + 39-02 78 44 97**



Este documento é cópia do original, assinado digitalmente por ORESTE NESTOR DE SOUZA LASPRO e Tribunal de Justica do Estado de Sao Paulo, protocolado em 19/02/2021 às 16:04 , sob o número WJMJ21402376103
Para conferir o original, acesse o site https://esaj.tjsp.jus.br/pastadigital/pg/abrirConferenciaDocumento.do, informe o processo 0067923-44.2017.8.26.0100 e código A73DC01.

LASPRO
CONSULTORES

## Arquivos

## Copa

## Pátio – Veículos / Equipamentos

**Brasil**
**Rua Major Quedinho, 111 - 18º andar**
**01050-030 - São Paulo**
**www.lasproconsultores.com.br**
**Fone: +55-11-3211-3010**
**Fax: +55-11-3255-3727**
**72-837.1 CT| CB / MM**

**Itália**
**Edoardo Ricci Avvocati**
**Via Visconti di Modrone nº 8/10**
**20122 - Milão**
**www.edoardoricci.it**
**Fone: + 39-02 79 47 65**
**Fax: + 39-02 78 44 97**



Este documento é cópia do original, assinado digitalmente por ORESTE NESTOR DE SOUZA LASPRO e Tribunal de Justica do Estado de Sao Paulo, protocolado em 19/02/2021 às 16:04 , sob o número WJMJ21402376103
Para conferir o original, acesse o site https://esaj.tjsp.jus.br/pastadigital/pg/abrirConferenciaDocumento.do, informe o processo 0067923-44.2017.8.26.0100 e código A73DC01.

LASPRO
CONSULTORES

**Brasil**
**Rua Major Quedinho, 111 - 18º andar**
**01050-030 - São Paulo**
**www.lasproconsultores.com.br**
**Fone: +55-11-3211-3010**
**Fax: +55-11-3255-3727**
**72-837.1 CT| CB / MM**

**Itália**
**Edoardo Ricci Avvocati**
**Via Visconti di Modrone nº 8/10**
**20122 - Milão**
**www.edoardoricci.it**
**Fone: + 39-02 79 47 65**
**Fax: + 39-02 78 44 97**



Este documento é cópia do original, assinado digitalmente por ORESTE NESTOR DE SOUZA LASPRO e Tribunal de Justica do Estado de Sao Paulo, protocolado em 19/02/2021 às 16:04 , sob o número WJMJ21402376103
Para conferir o original, acesse o site https://esaj.tjsp.jus.br/pastadigital/pg/abrirConferenciaDocumento.do, informe o processo 0067923-44.2017.8.26.0100 e código A73DC01.

LASPRO
CONSULTORES

**Brasil**
**Rua Major Quedinho, 111 - 18º andar**
**01050-030 - São Paulo**
**www.lasproconsultores.com.br**
**Fone: +55-11-3211-3010**
**Fax: +55-11-3255-3727**
**72-837.1 CT| CB / MM**

**Itália**
**Edoardo Ricci Avvocati**
**Via Visconti di Modrone nº 8/10**
**20122 - Milão**
**www.edoardoricci.it**
**Fone: + 39-02 79 47 65**
**Fax: + 39-02 78 44 97**



Este documento é cópia do original, assinado digitalmente por ORESTE NESTOR DE SOUZA LASPRO e Tribunal de Justica do Estado de Sao Paulo, protocolado em 19/02/2021 às 16:04 , sob o número WJMJ21402376103
Para conferir o original, acesse o site https://esaj.tjsp.jus.br/pastadigital/pg/abrirConferenciaDocumento.do, informe o processo 0067923-44.2017.8.26.0100 e código A73DC01.

LASPRO
CONSULTORES

**Brasil**
**Rua Major Quedinho, 111 - 18º andar**
**01050-030 - São Paulo**
**www.lasproconsultores.com.br**
**Fone: +55-11-3211-3010**
**Fax: +55-11-3255-3727**
**72-837.1 CT| CB / MM**

**Itália**
**Edoardo Ricci Avvocati**
**Via Visconti di Modrone nº 8/10**
**20122 - Milão**
**www.edoardoricci.it**
**Fone: + 39-02 79 47 65**
**Fax: + 39-02 78 44 97**



Este documento é cópia do original, assinado digitalmente por ORESTE NESTOR DE SOUZA LASPRO e Tribunal de Justica do Estado de Sao Paulo, protocolado em 19/02/2021 às 16:04 , sob o número WJMJ21402376103
Para conferir o original, acesse o site https://esaj.tjsp.jus.br/pastadigital/pg/abrirConferenciaDocumento.do, informe o processo 0067923-44.2017.8.26.0100 e código A73DC01.

LASPRO
CONSULTORES

**Brasil**
**Rua Major Quedinho, 111 - 18º andar**
**01050-030 - São Paulo**
**www.lasproconsultores.com.br**
**Fone: +55-11-3211-3010**
**Fax: +55-11-3255-3727**
**72-837.1 CT| CB / MM**

**Itália**
**Edoardo Ricci Avvocati**
**Via Visconti di Modrone nº 8/10**
**20122 - Milão**
**www.edoardoricci.it**
**Fone: + 39-02 79 47 65**
**Fax: + 39-02 78 44 97**



Este documento é cópia do original, assinado digitalmente por ORESTE NESTOR DE SOUZA LASPRO e Tribunal de Justica do Estado de Sao Paulo, protocolado em 19/02/2021 às 16:04 , sob o número WJMJ21402376103
Para conferir o original, acesse o site https://esaj.tjsp.jus.br/pastadigital/pg/abrirConferenciaDocumento.do, informe o processo 0067923-44.2017.8.26.0100 e código A73DC01.

LASPRO
CONSULTORES

**Brasil**
**Rua Major Quedinho, 111 - 18º andar**
**01050-030 - São Paulo**
**www.lasproconsultores.com.br**
**Fone: +55-11-3211-3010**
**Fax: +55-11-3255-3727**
**72-837.1 CT| CB / MM**

**Itália**
**Edoardo Ricci Avvocati**
**Via Visconti di Modrone nº 8/10**
**20122 - Milão**
**www.edoardoricci.it**
**Fone: + 39-02 79 47 65**
**Fax: + 39-02 78 44 97**



Este documento é cópia do original, assinado digitalmente por ORESTE NESTOR DE SOUZA LASPRO e Tribunal de Justica do Estado de Sao Paulo, protocolado em 19/02/2021 às 16:04 , sob o número WJMJ21402376103
Para conferir o original, acesse o site https://esaj.tjsp.jus.br/pastadigital/pg/abrirConferenciaDocumento.do, informe o processo 0067923-44.2017.8.26.0100 e código A73DC01.

LASPRO
CONSULTORES

**Brasil**
**Rua Major Quedinho, 111 - 18º andar**
**01050-030 - São Paulo**
**www.lasproconsultores.com.br**
**Fone: +55-11-3211-3010**
**Fax: +55-11-3255-3727**
**72-837.1 CT| CB / MM**

**Itália**
**Edoardo Ricci Avvocati**
**Via Visconti di Modrone nº 8/10**
**20122 - Milão**
**www.edoardoricci.it**
**Fone: + 39-02 79 47 65**
**Fax: + 39-02 78 44 97**



Este documento é cópia do original, assinado digitalmente por ORESTE NESTOR DE SOUZA LASPRO e Tribunal de Justica do Estado de Sao Paulo, protocolado em 19/02/2021 às 16:04 , sob o número WJMJ21402376103
Para conferir o original, acesse o site https://esaj.tjsp.jus.br/pastadigital/pg/abrirConferenciaDocumento.do, informe o processo 0067923-44.2017.8.26.0100 e código A73DC01.

LASPRO
CONSULTORES

**Depósito**

**Brasil**
**Rua Major Quedinho, 111 - 18º andar**
**01050-030 - São Paulo**
**www.lasproconsultores.com.br**
**Fone: +55-11-3211-3010**
**Fax: +55-11-3255-3727**
**72-837.1 CT| CB / MM**

**Itália**
**Edoardo Ricci Avvocati**
**Via Visconti di Modrone nº 8/10**
**20122 - Milão**
**www.edoardoricci.it**
**Fone: + 39-02 79 47 65**
**Fax: + 39-02 78 44 97**



Este documento é cópia do original, assinado digitalmente por ORESTE NESTOR DE SOUZA LASPRO e Tribunal de Justica do Estado de Sao Paulo, protocolado em 19/02/2021 às 16:04 , sob o número WJMJ21402376103
Para conferir o original, acesse o site https://esaj.tjsp.jus.br/pastadigital/pg/abrirConferenciaDocumento.do, informe o processo 0067923-44.2017.8.26.0100 e código A73DC01.

LASPRO
CONSULTORES

**Brasil**
**Rua Major Quedinho, 111 - 18º andar**
**01050-030 - São Paulo**
**www.lasproconsultores.com.br**
**Fone: +55-11-3211-3010**
**Fax: +55-11-3255-3727**
**72-837.1 CT| CB / MM**

**Itália**
**Edoardo Ricci Avvocati**
**Via Visconti di Modrone nº 8/10**
**20122 - Milão**
**www.edoardoricci.it**
**Fone: + 39-02 79 47 65**
**Fax: + 39-02 78 44 97**



Este documento é cópia do original, assinado digitalmente por ORESTE NESTOR DE SOUZA LASPRO e Tribunal de Justica do Estado de Sao Paulo, protocolado em 19/02/2021 às 16:04 , sob o número WJMJ21402376103
Para conferir o original, acesse o site https://esaj.tjsp.jus.br/pastadigital/pg/abrirConferenciaDocumento.do, informe o processo 0067923-44.2017.8.26.0100 e código A73DC01.

LASPRO
CONSULTORES

**Brasil**
**Rua Major Quedinho, 111 - 18º andar**
**01050-030 - São Paulo**
**www.lasproconsultores.com.br**
**Fone: +55-11-3211-3010**
**Fax: +55-11-3255-3727**
**72-837.1 CT| CB / MM**

**Itália**
**Edoardo Ricci Avvocati**
**Via Visconti di Modrone nº 8/10**
**20122 - Milão**
**www.edoardoricci.it**
**Fone: + 39-02 79 47 65**
**Fax: + 39-02 78 44 97**



Este documento é cópia do original, assinado digitalmente por ORESTE NESTOR DE SOUZA LASPRO e Tribunal de Justica do Estado de Sao Paulo, protocolado em 19/02/2021 às 16:04 , sob o número WJMJ21402376103
Para conferir o original, acesse o site https://esaj.tjsp.jus.br/pastadigital/pg/abrirConferenciaDocumento.do, informe o processo 0067923-44.2017.8.26.0100 e código A73DC01.

LASPRO
CONSULTORES

## Serraria

## Tratamento de Madeiras

**Brasil**
**Rua Major Quedinho, 111 - 18º andar**
**01050-030 - São Paulo**
**www.lasproconsultores.com.br**
**Fone: +55-11-3211-3010**
**Fax: +55-11-3255-3727**
**72-837.1 CT| CB / MM**

**Itália**
**Edoardo Ricci Avvocati**
**Via Visconti di Modrone nº 8/10**
**20122 - Milão**
**www.edoardoricci.it**
**Fone: + 39-02 79 47 65**
**Fax: + 39-02 78 44 97**



Este documento é cópia do original, assinado digitalmente por ORESTE NESTOR DE SOUZA LASPRO e Tribunal de Justica do Estado de Sao Paulo, protocolado em 19/02/2021 às 16:04 , sob o número WJMJ21402376103
Para conferir o original, acesse o site https://esaj.tjsp.jus.br/pastadigital/pg/abrirConferenciaDocumento.do, informe o processo 0067923-44.2017.8.26.0100 e código A73DC01.

LASPRO
CONSULTORES

**Brasil**
**Rua Major Quedinho, 111 - 18º andar**
**01050-030 - São Paulo**
**www.lasproconsultores.com.br**
**Fone: +55-11-3211-3010**
**Fax: +55-11-3255-3727**
**72-837.1 CT| CB / MM**

**Itália**
**Edoardo Ricci Avvocati**
**Via Visconti di Modrone nº 8/10**
**20122 - Milão**
**www.edoardoricci.it**
**Fone: + 39-02 79 47 65**
**Fax: + 39-02 78 44 97**



Este documento é cópia do original, assinado digitalmente por ORESTE NESTOR DE SOUZA LASPRO e Tribunal de Justica do Estado de Sao Paulo, protocolado em 19/02/2021 às 16:04 , sob o número WJMJ21402376103
Para conferir o original, acesse o site https://esaj.tjsp.jus.br/pastadigital/pg/abrirConferenciaDocumento.do, informe o processo 0067923-44.2017.8.26.0100 e código A73DC01.

LASPRO
CONSULTORES

**Benfeitorias**

**Brasil**
**Rua Major Quedinho, 111 - 18º andar**
**01050-030 - São Paulo**
**www.lasproconsultores.com.br**
**Fone: +55-11-3211-3010**
**Fax: +55-11-3255-3727**
**72-837.1 CT| CB / MM**

**Itália**
**Edoardo Ricci Avvocati**
**Via Visconti di Modrone nº 8/10**
**20122 - Milão**
**www.edoardoricci.it**
**Fone: + 39-02 79 47 65**
**Fax: + 39-02 78 44 97**



Este documento é cópia do original, assinado digitalmente por ORESTE NESTOR DE SOUZA LASPRO e Tribunal de Justica do Estado de Sao Paulo, protocolado em 19/02/2021 às 16:04 , sob o número WJMJ21402376103
Para conferir o original, acesse o site https://esaj.tjsp.jus.br/pastadigital/pg/abrirConferenciaDocumento.do, informe o processo 0067923-44.2017.8.26.0100 e código A73DC01.

LASPRO
CONSULTORES

**INDAIABIRA**

**DESTILARIA – Desativada.**

**Entrada**

**Brasil**
**Rua Major Quedinho, 111 - 18º andar**
**01050-030 - São Paulo**
**www.lasproconsultores.com.br**
**Fone: +55-11-3211-3010**
**Fax: +55-11-3255-3727**
**72-837.1 CT| CB / MM**

**Itália**
**Edoardo Ricci Avvocati**
**Via Visconti di Modrone nº 8/10**
**20122 - Milão**
**www.edoardoricci.it**
**Fone: + 39-02 79 47 65**
**Fax: + 39-02 78 44 97**



Este documento é cópia do original, assinado digitalmente por ORESTE NESTOR DE SOUZA LASPRO e Tribunal de Justica do Estado de Sao Paulo, protocolado em 19/02/2021 às 16:04 , sob o número WJMJ21402376103
Para conferir o original, acesse o site https://esaj.tjsp.jus.br/pastadigital/pg/abrirConferenciaDocumento.do, informe o processo 0067923-44.2017.8.26.0100 e código A73DC01.

LASPRO
CONSULTORES

**Portaria**

**Balança**

**Escritório**

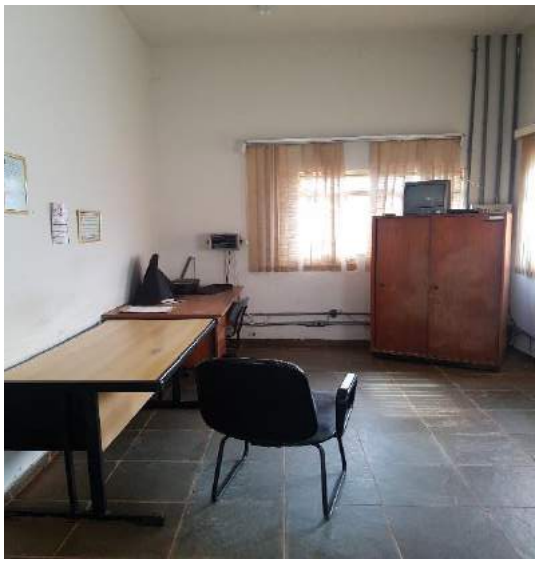

**Brasil**
**Rua Major Quedinho, 111 - 18º andar**
**01050-030 - São Paulo**
**www.lasproconsultores.com.br**
**Fone: +55-11-3211-3010**
**Fax: +55-11-3255-3727**
**72-837.1 CT| CB / MM**

**Itália**
**Edoardo Ricci Avvocati**
**Via Visconti di Modrone nº 8/10**
**20122 - Milão**
**www.edoardoricci.it**
**Fone: + 39-02 79 47 65**
**Fax: + 39-02 78 44 97**



Este documento é cópia do original, assinado digitalmente por ORESTE NESTOR DE SOUZA LASPRO e Tribunal de Justica do Estado de Sao Paulo, protocolado em 19/02/2021 às 16:04 , sob o número WJMJ21402376103
Para conferir o original, acesse o site https://esaj.tjsp.jus.br/pastadigital/pg/abrirConferenciaDocumento.do, informe o processo 0067923-44.2017.8.26.0100 e código A73DC01.

LASPRO
CONSULTORES

## Laboratório

**Brasil**
**Rua Major Quedinho, 111 - 18º andar**
**01050-030 - São Paulo**
**www.lasproconsultores.com.br**
**Fone: +55-11-3211-3010**
**Fax: +55-11-3255-3727**
**72-837.1 CT| CB / MM**

**Itália**
**Edoardo Ricci Avvocati**
**Via Visconti di Modrone nº 8/10**
**20122 - Milão**
**www.edoardoricci.it**
**Fone: + 39-02 79 47 65**
**Fax: + 39-02 78 44 97**



Este documento é cópia do original, assinado digitalmente por ORESTE NESTOR DE SOUZA LASPRO e Tribunal de Justica do Estado de Sao Paulo, protocolado em 19/02/2021 às 16:04 , sob o número WJMJ21402376103
Para conferir o original, acesse o site https://esaj.tjsp.jus.br/pastadigital/pg/abrirConferenciaDocumento.do, informe o processo 0067923-44.2017.8.26.0100 e código A73DC01.

LASPRO
CONSULTORES

**Cozinha / Refeitório**

**Almoxarifado**

**Brasil**
**Rua Major Quedinho, 111 - 18º andar**
**01050-030 - São Paulo**
**www.lasproconsultores.com.br**
**Fone: +55-11-3211-3010**
**Fax: +55-11-3255-3727**
**72-837.1 CT| CB / MM**

**Itália**
**Edoardo Ricci Avvocati**
**Via Visconti di Modrone nº 8/10**
**20122 - Milão**
**www.edoardoricci.it**
**Fone: + 39-02 79 47 65**
**Fax: + 39-02 78 44 97**



Este documento é cópia do original, assinado digitalmente por ORESTE NESTOR DE SOUZA LASPRO e Tribunal de Justica do Estado de Sao Paulo, protocolado em 19/02/2021 às 16:04 , sob o número WJMJ21402376103
Para conferir o original, acesse o site https://esaj.tjsp.jus.br/pastadigital/pg/abrirConferenciaDocumento.do, informe o processo 0067923-44.2017.8.26.0100 e código A73DC01.

LASPRO
CONSULTORES

## Depósito

**Brasil**
**Rua Major Quedinho, 111 - 18º andar**
**01050-030 - São Paulo**
**www.lasproconsultores.com.br**
**Fone: +55-11-3211-3010**
**Fax: +55-11-3255-3727**
**72-837.1 CT| CB / MM**

**Itália**
**Edoardo Ricci Avvocati**
**Via Visconti di Modrone nº 8/10**
**20122 - Milão**
**www.edoardoricci.it**
**Fone: + 39-02 79 47 65**
**Fax: + 39-02 78 44 97**



Este documento é cópia do original, assinado digitalmente por ORESTE NESTOR DE SOUZA LASPRO e Tribunal de Justica do Estado de Sao Paulo, protocolado em 19/02/2021 às 16:04 , sob o número WJMJ21402376103
Para conferir o original, acesse o site https://esaj.tjsp.jus.br/pastadigital/pg/abrirConferenciaDocumento.do, informe o processo 0067923-44.2017.8.26.0100 e código A73DC01.

LASPRO
CONSULTORES

**Pátio – Estrutura / Equipamentos**

**Brasil**
**Rua Major Quedinho, 111 - 18º andar**
**01050-030 - São Paulo**
**www.lasproconsultores.com.br**
**Fone: +55-11-3211-3010**
**Fax: +55-11-3255-3727**
**72-837.1 CT| CB / MM**

**Itália**
**Edoardo Ricci Avvocati**
**Via Visconti di Modrone nº 8/10**
**20122 - Milão**
**www.edoardoricci.it**
**Fone: + 39-02 79 47 65**
**Fax: + 39-02 78 44 97**



Este documento é cópia do original, assinado digitalmente por ORESTE NESTOR DE SOUZA LASPRO e Tribunal de Justica do Estado de Sao Paulo, protocolado em 19/02/2021 às 16:04 , sob o número WJMJ21402376103
Para conferir o original, acesse o site https://esaj.tjsp.jus.br/pastadigital/pg/abrirConferenciaDocumento.do, informe o processo 0067923-44.2017.8.26.0100 e código A73DC01.

LASPRO
CONSULTORES

**Brasil**
**Rua Major Quedinho, 111 - 18º andar**
**01050-030 - São Paulo**
**www.lasproconsultores.com.br**
**Fone: +55-11-3211-3010**
**Fax: +55-11-3255-3727**
**72-837.1 CT| CB / MM**

**Itália**
**Edoardo Ricci Avvocati**
**Via Visconti di Modrone nº 8/10**
**20122 - Milão**
**www.edoardoricci.it**
**Fone: + 39-02 79 47 65**
**Fax: + 39-02 78 44 97**



Este documento é cópia do original, assinado digitalmente por ORESTE NESTOR DE SOUZA LASPRO e Tribunal de Justica do Estado de Sao Paulo, protocolado em 19/02/2021 às 16:04 , sob o número WJMJ21402376103
Para conferir o original, acesse o site https://esaj.tjsp.jus.br/pastadigital/pg/abrirConferenciaDocumento.do, informe o processo 0067923-44.2017.8.26.0100 e código A73DC01.

LASPRO
CONSULTORES

**Brasil**
**Rua Major Quedinho, 111 - 18º andar**
**01050-030 - São Paulo**
**www.lasproconsultores.com.br**
**Fone: +55-11-3211-3010**
**Fax: +55-11-3255-3727**
**72-837.1 CT| CB / MM**

**Itália**
**Edoardo Ricci Avvocati**
**Via Visconti di Modrone nº 8/10**
**20122 - Milão**
**www.edoardoricci.it**
**Fone: + 39-02 79 47 65**
**Fax: + 39-02 78 44 97**



Este documento é cópia do original, assinado digitalmente por ORESTE NESTOR DE SOUZA LASPRO e Tribunal de Justica do Estado de Sao Paulo, protocolado em 19/02/2021 às 16:04 , sob o número WJMJ21402376103
Para conferir o original, acesse o site https://esaj.tjsp.jus.br/pastadigital/pg/abrirConferenciaDocumento.do, informe o processo 0067923-44.2017.8.26.0100 e código A73DC01.

## VI. CONCLUSÃO

52. A análise do **GRUPO ITALSPEED** demonstrou continuidade nas suas atividades, mantendo os indicadores de liquidez estáveis, com pequeno crescimento no índice de endividamento, permanecendo em situação financeira deficitária, indicando a necessidade de recursos de terceiros para possível quitação das dívidas já constituídas. Ademais, manteve resultado negativo de forma consolidada, contribuindo com o patrimônio líquido a descoberto, vez que as únicas Recuperandas a apresentarem faturamento são **ROTAVI**, **ITALSPEED** e **CARVOVALE**, não sendo suficiente para cobrir os custos e despesas do **GRUPO.**

53. Ademais, os pagamentos de natureza salarial, estão sendo efetuados regularmente, porém de forma parcelada e posterior ao vencimento, costumeiramente dentro do mês subsequente.

20. O G1 publicou[2] matéria sobre o mercado de produção industrial, indicando crescimento em novembro de 2020, assim como ocorrido com a operação do **GRUPO**:

---

https://g1.globo.com/economia/noticia/2021/01/08/producao-industrial-cresce-12percent-em-novembro-aponta-ibge.ghtml



Este documento é cópia do original, assinado digitalmente por ORESTE NESTOR DE SOUZA LASPRO e Tribunal de Justica do Estado de Sao Paulo, protocolado em 19/02/2021 às 16:04 , sob o número WJMJ21402376103
Para conferir o original, acesse o site https://esaj.tjsp.jus.br/pastadigital/pg/abrirConferenciaDocumento.do, informe o processo 0067923-44.2017.8.26.0100 e código A73DC01.

*"A produção industrial brasileira cresceu 1,2% em novembro, na comparação com outubro, segundo divulgou nesta sexta-feira (8) o Instituto Brasileiro de Geografia e Estatística (IBGE). Com o resultado, o setor cravou a sétima alta consecutiva, mas ainda se manteve no vermelho no acumulado no ano de 2020". Desde setembro, a indústria já retomou o patamar pré-pandemia. Com o resultado de novembro, o setor está 2,6% acima do patamar de fevereiro."*

## VII. DO ENCERRAMENTO

54. Esse Administrador informa que toda a documentação verificada para a elaboração do presente relatório encontra-se a disposição dos interessados, mediante agendamento prévio.

55. Sendo o que tinha para o momento, este Administrador Judicial se coloca a inteira disposição de Vossa Excelência, dos nobres advogados da Recuperanda, dos credores, bem como do ilustre representante do Ministério Público para quaisquer esclarecimentos que se façam necessários.

Termos em que, pede deferimento.
São Paulo, 19 de fevereiro de 2021.

**LASPRO CONSULTORES LTDA.**
**Administradora Judicial**
**Oreste Nestor de Souza Laspro**
**OAB/SP n° 98.628**

**Brasil**
**Rua Major Quedinho, 111 - 18º andar**
**01050-030 - São Paulo**
**www.lasproconsultores.com.br**
**Fone: +55-11-3211-3010**
**Fax: +55-11-3255-3727**
**72-837.1 CT| CB / MM**

**Itália**
**Edoardo Ricci Avvocati**
**Via Visconti di Modrone nº 8/10**
**20122 - Milão**
**www.edoardoricci.it**
**Fone: + 39-02 79 47 65**
**Fax: + 39-02 78 44 97**



Este documento é cópia do original, assinado digitalmente por ORESTE NESTOR DE SOUZA LASPRO e Tribunal de Justica do Estado de Sao Paulo, protocolado em 19/02/2021 às 16:04 , sob o número WJMJ21402376103
Para conferir o original, acesse o site https://esaj.tjsp.jus.br/pastadigital/pg/abrirConferenciaDocumento.do, informe o processo 0067923-44.2017.8.26.0100 e código A73DC01.